

# 土砂災害警戒区域等の指定の公示に係る図書(その1)

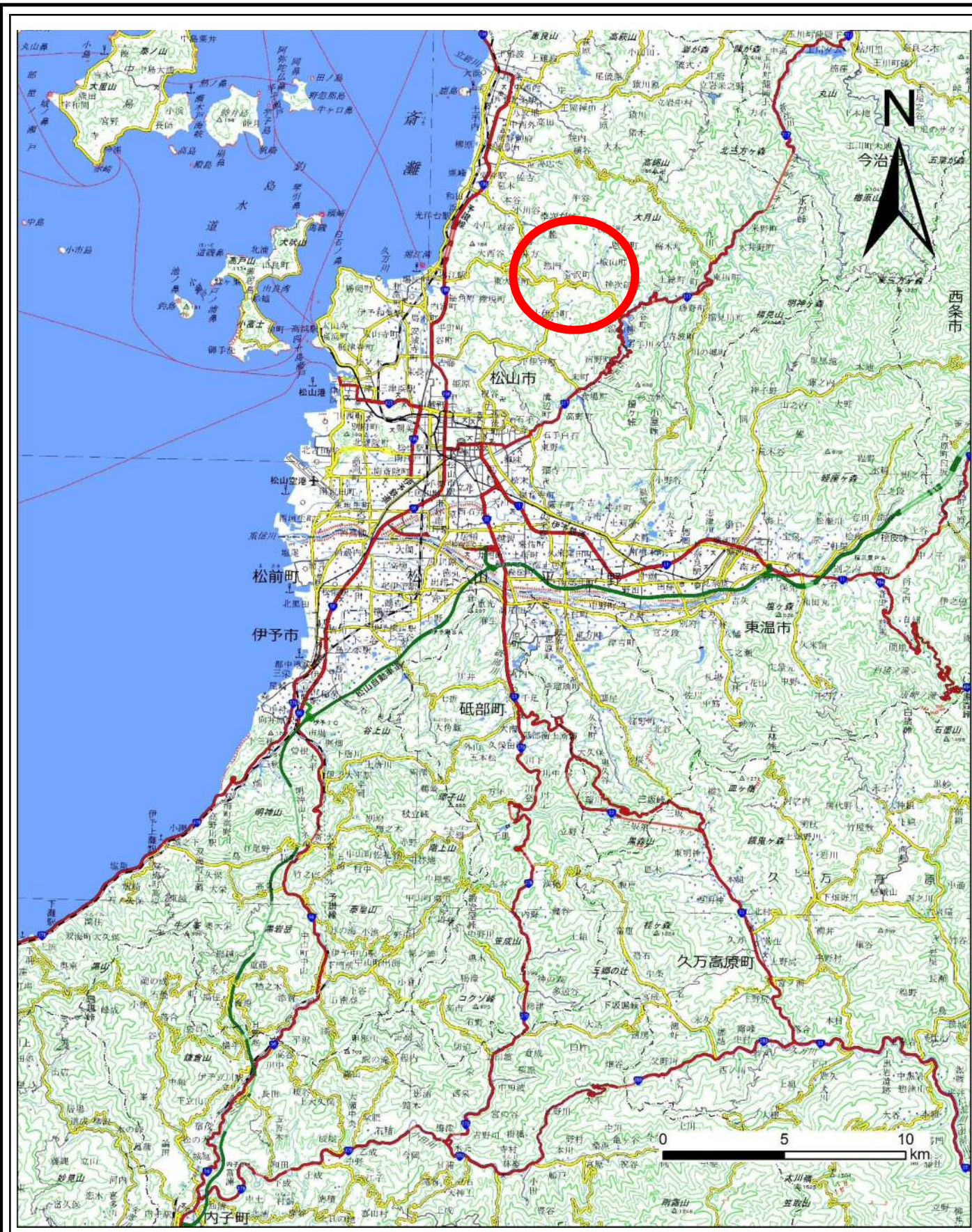

(1/200,000)

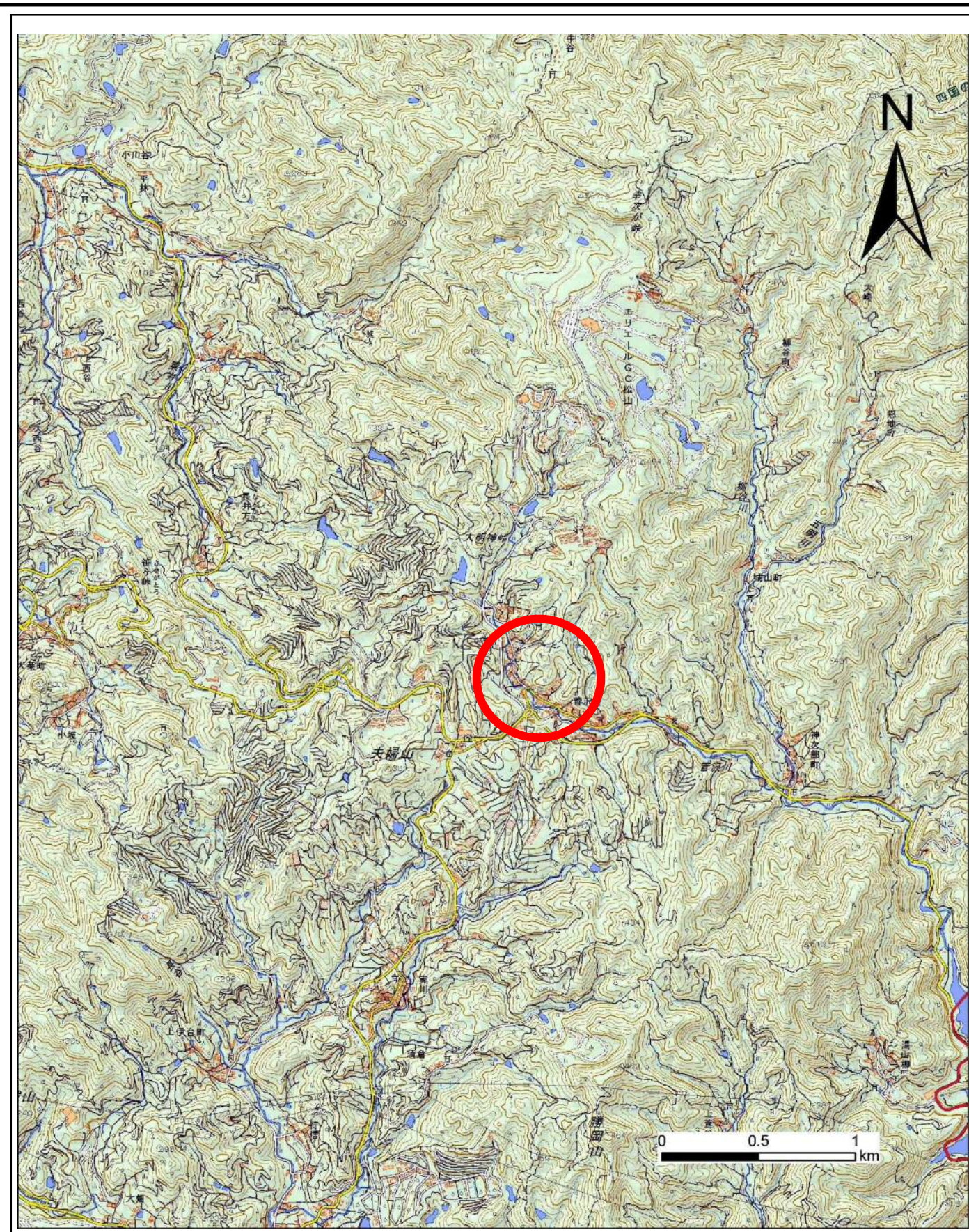

(1/25,000)

様式-1(急)  
土砂災害警戒区域・土砂災害特別警戒区域  
位置図

自然現象の種類	急傾斜地の崩壊
箇所番号	201-II-260(1)
箇所名	菅沢B
所在地	松山市菅沢町

この地図は、国土地理院の承認を得て、同院発行の数値地図20万(地図画像)、数値地図25000(地図画像)、電子地形図25000及び電子地形図20万を複製したものである。(認証番号 平28四複 第54号)許可なく複製を禁ずる。

土砂災害警戒区域等の指定の公示に係る図書(その2)

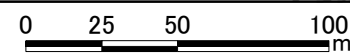
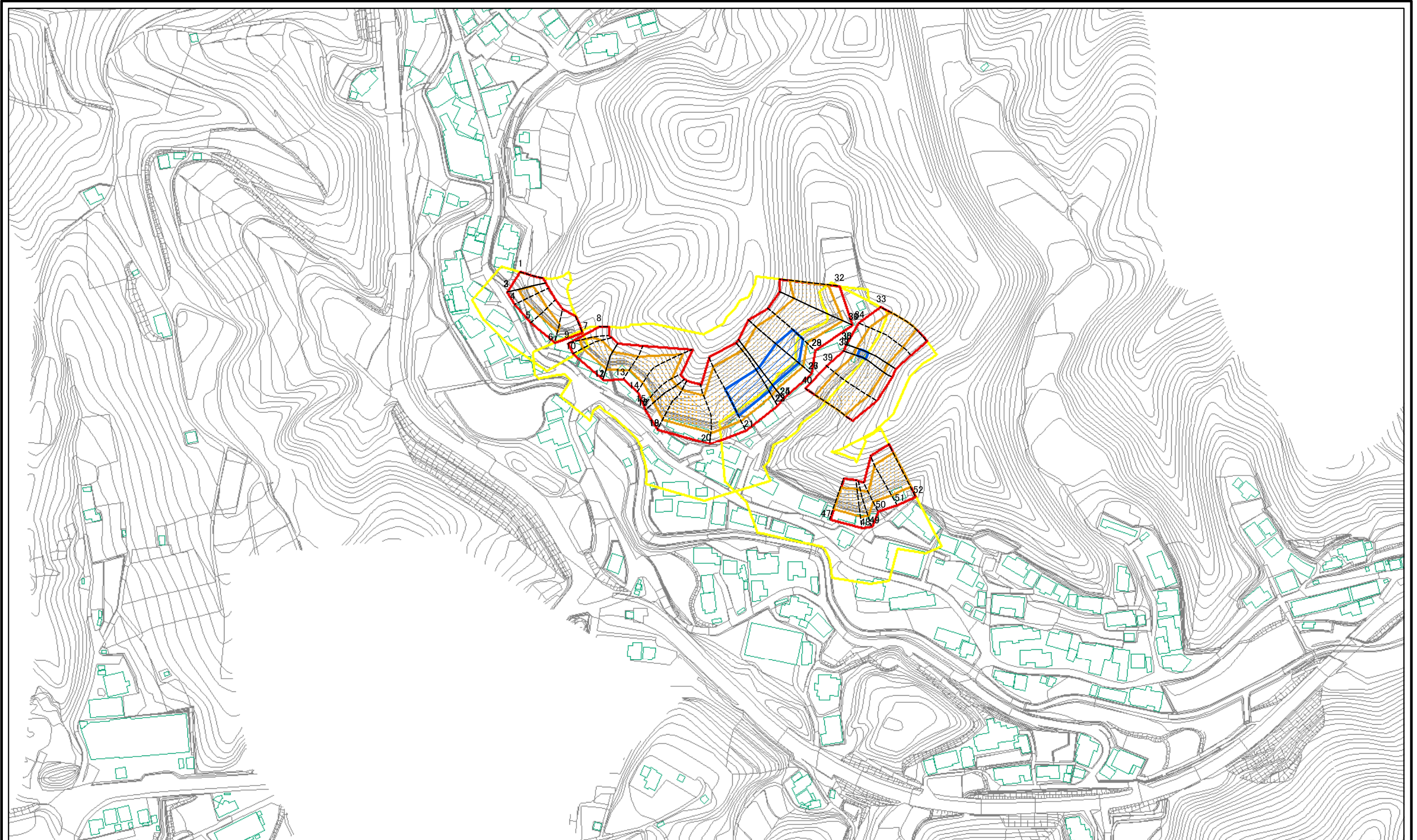

図中の数字は横断測線番号を示す

様式-2(急) 土砂災害警戒区域・土砂災害特別警戒区域 区域図(その1)	土砂災害防止法施行令第二条の基準に該当する区域		N 縮尺 1:2,500	自然現象の種類	急傾斜地の崩壊	箇所番号	201-II-260(1)
	土砂災害防止法施行令第三条の基準に該当する区域			告示番号	<b>未指定</b>	箇所名	菅沢町B
	それ以外の区域			告示年月日		所在地	松山市菅沢町

土砂災害警戒区域等の指定の公示に係る図書(その2-1)

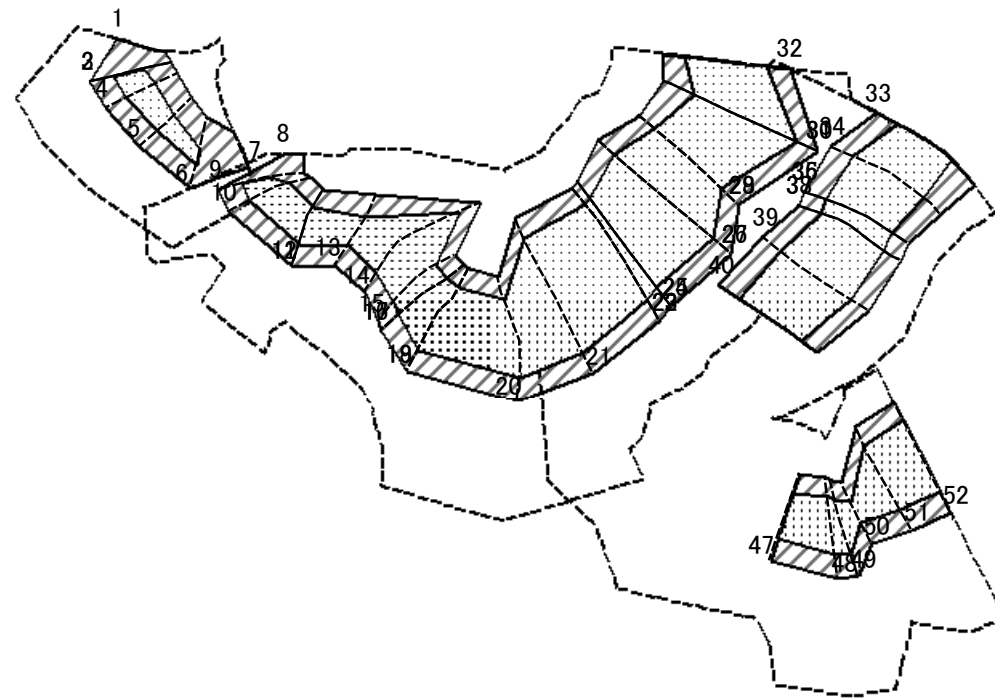

0 25 50 100  
m

図中の数字は横断測線番号を示す

様式-2-1(急)  
土砂災害特別警戒区域の区域区分図  
(急傾斜地の崩壊に伴う土石等の移動により  
建築物の地上部に作用すると想定される力)

土砂災害防止法施行令第二条の基準に該当する区域	
土砂災害防止法施行令第三条の基準に該当する区域	
それ以外の区域	

N  
縮尺  
1:2,500

自然現象の種類	急傾斜地の崩壊
告示番号	未指定
告示年月日	

箇所番号	201-II-260(1)
箇所名	菅沢町B
所在地	松山市菅沢町

土砂災害警戒区域等の指定の公示に係る図書(その2-2)

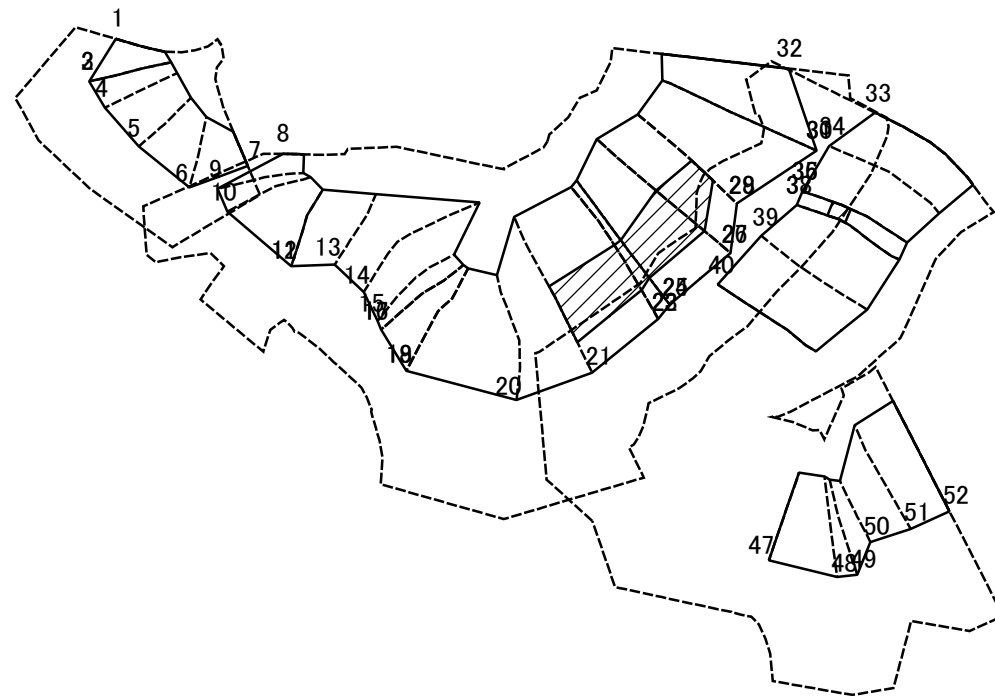

0 25 50 100  
m

図中の数字は横断測線番号を示す

様式-2-2(急)  
土砂災害特別警戒区域の区域区分図  
(急傾斜地の崩壊に伴う土石等の堆積により  
建築物の地上部に作用すると想定される力)

土砂災害防止法施行令第二条の基準に該当する区域	
土砂災害防止法施行令第三条の基準に該当する区域	
それ以外の区域	

N  
縮尺  
1:2,500

自然現象の種類	急傾斜地の崩壊
告示番号	<b>未指定</b>
告示年月日	

箇所番号	201-II-260(1)
箇所名	菅沢町B
所在地	松山市菅沢町

### 土砂災害警戒区域等の指定の公示に係る図書(その3)

横断測線の区間	土石等の移動により建築物の地上部に作用すると想定される力				土石等の堆積により建築物の地上部に作用すると想定される力				横断測線の区間	土石等の移動により建築物の地上部に作用すると想定される力				土石等の堆積により建築物の地上部に作用すると想定される力			
	土石等の(移動)高さが1m以下の 場合、土石等の移動による力 が100kN/m <sup>2</sup> を超える区域		それ以外の区域		土石等の堆積の高さが3mを超 える区域		それ以外の区域			土石等の(移動)高さが1m以下の 場合、土石等の移動による力 が100kN/m <sup>2</sup> を超える区域		それ以外の区域		土石等の堆積の高さが3mを超 える区域		それ以外の区域	
	力の大きさの うち最大のもの (kN/m <sup>2</sup> )	土石等 の高さ (m)	力の大きさの うち最大のもの (kN/m <sup>2</sup> )	土石等 の高さ (m)	力の大きさの うち最大のもの (kN/m <sup>2</sup> )	土石等 の高さ (m)	力の大きさの うち最大のもの (kN/m <sup>2</sup> )	土石等 の高さ (m)		力の大きさの うち最大のもの (kN/m <sup>2</sup> )	土石等 の高さ (m)	力の大きさの うち最大のもの (kN/m <sup>2</sup> )	土石等 の高さ (m)	力の大きさの うち最大のもの (kN/m <sup>2</sup> )	土石等 の高さ (m)	力の大きさの うち最大のもの (kN/m <sup>2</sup> )	土石等 の高さ (m)
1 ~ 2	-	-	100.00	1.00	-	-	11.87	2.22	28 ~ 29	156.96	1.00	100.00	1.00	-	-	16.05	3.00
2 ~ 3	122.40	1.00	100.00	1.00	-	-	11.87	2.22	29 ~ 30	156.96	1.00	100.00	1.00	-	-	15.15	2.83
3 ~ 4	124.62	1.00	100.00	1.00	-	-	11.20	2.09	30 ~ 31	135.80	1.00	100.00	1.00	-	-	15.29	2.86
4 ~ 5	124.62	1.00	100.00	1.00	-	-	11.20	2.09	31 ~ 32	151.11	1.00	100.00	1.00	-	-	16.05	3.00
5 ~ 6	120.61	1.00	100.00	1.00	-	-	9.21	1.72	33 ~ 34	144.47	1.00	100.00	1.00	-	-	15.66	2.93
6 ~ 7	-	-	100.00	1.00	-	-	8.63	1.61	34 ~ 35	153.99	1.00	100.00	1.00	-	-	16.05	3.00
8 ~ 9	-	-	100.00	1.00	-	-	10.48	1.96	35 ~ 36	153.99	1.00	100.00	1.00	18.21	3.40	16.05	3.00
9 ~ 10	135.85	1.00	100.00	1.00	-	-	11.61	2.17	36 ~ 37	154.01	1.00	100.00	1.00	17.61	3.29	16.05	3.00
10 ~ 11	136.43	1.00	100.00	1.00	-	-	11.61	2.17	37 ~ 38	154.01	1.00	100.00	1.00	-	-	16.05	3.00
11 ~ 12	136.43	1.00	100.00	1.00	-	-	9.95	1.86	38 ~ 39	154.01	1.00	100.00	1.00	-	-	15.64	2.92
12 ~ 13	136.43	1.00	100.00	1.00	-	-	9.95	1.86	39 ~ 40	153.04	1.00	100.00	1.00	-	-	12.85	2.40
13 ~ 14	150.87	1.00	100.00	1.00	-	-	14.08	2.63	40 ~ 41	-	-	-	-	-	-	-	-
14 ~ 15	150.87	1.00	100.00	1.00	-	-	14.08	2.63	41 ~ 42	-	-	-	-	-	-	-	-
15 ~ 16	144.50	1.00	100.00	1.00	-	-	12.80	2.39	42 ~ 43	-	-	-	-	-	-	-	-
16 ~ 17	144.50	1.00	100.00	1.00	-	-	12.80	2.39	43 ~ 44	-	-	-	-	-	-	-	-
17 ~ 18	148.84	1.00	100.00	1.00	-	-	14.48	2.71	44 ~ 45	-	-	-	-	-	-	-	-
18 ~ 19	148.84	1.00	100.00	1.00	-	-	14.48	2.71	45 ~ 46	-	-	-	-	-	-	-	-
19 ~ 20	148.84	1.00	100.00	1.00	-	-	14.48	2.71	46 ~ 47	-	-	-	-	-	-	-	-
20 ~ 21	159.01	1.00	100.00	1.00	-	-	16.05	3.00	47 ~ 48	148.08	1.00	100.00	1.00	-	-	13.78	2.58
21 ~ 22	160.58	1.00	100.00	1.00	17.47	3.27	16.05	3.00	48 ~ 49	148.08	1.00	100.00	1.00	-	-	13.78	2.58
22 ~ 23	160.58	1.00	100.00	1.00	17.47	3.27	16.05	3.00	49 ~ 50	146.70	1.00	100.00	1.00	-	-	13.68	2.56
23 ~ 24	160.58	1.00	100.00	1.00	17.47	3.27	16.05	3.00	50 ~ 51	153.30	1.00	100.00	1.00	-	-	15.29	2.86
24 ~ 25	158.83	1.00	100.00	1.00	17.25	3.22	16.05	3.00	51 ~ 52	155.45	1.00	100.00	1.00	-	-	16.05	3.00
25 ~ 26	158.83	1.00	100.00	1.00	17.25	3.22	16.05	3.00	~								
26 ~ 27	158.27	1.00	100.00	1.00	16.88	3.15	16.05	3.00	~								
27 ~ 28	158.27	1.00	100.00	1.00	17.06	3.19	16.05	3.00	~								

様式-3(急)  建築物の構造の規制に必要な 衝撃に関する事項	自然現象の種類	急傾斜地の崩壊	箇所番号	201-II-260(1)
	告示番号	未指定	箇所名	菅沢B
	告示年月日		所在地	松山市菅沢町

# 参考資料



0 25 50 100  
m

図中の数字は横断測線番号を示す

参考資料:航空写真

土砂災害防止法施行令第二条の基準に該当する区域		N	自然現象の種類	急傾斜地の崩壊	箇所番号	201-II-260(1)
土砂災害防止法施行令第三条の基準に該当する区域			告示番号	未指定	箇所名	菅沢町B
それ以外の区域		縮尺	告示年月日		所在地	松山市菅沢町
		1:2,500				