（参考様式３）

社会資本総合整備計画　参考図面

計画の名称	20　無電柱化の推進（無電柱化推進計画支援）		
計画の期間	平成31年度～平成35年度（５年間）	交付団体	愛媛県

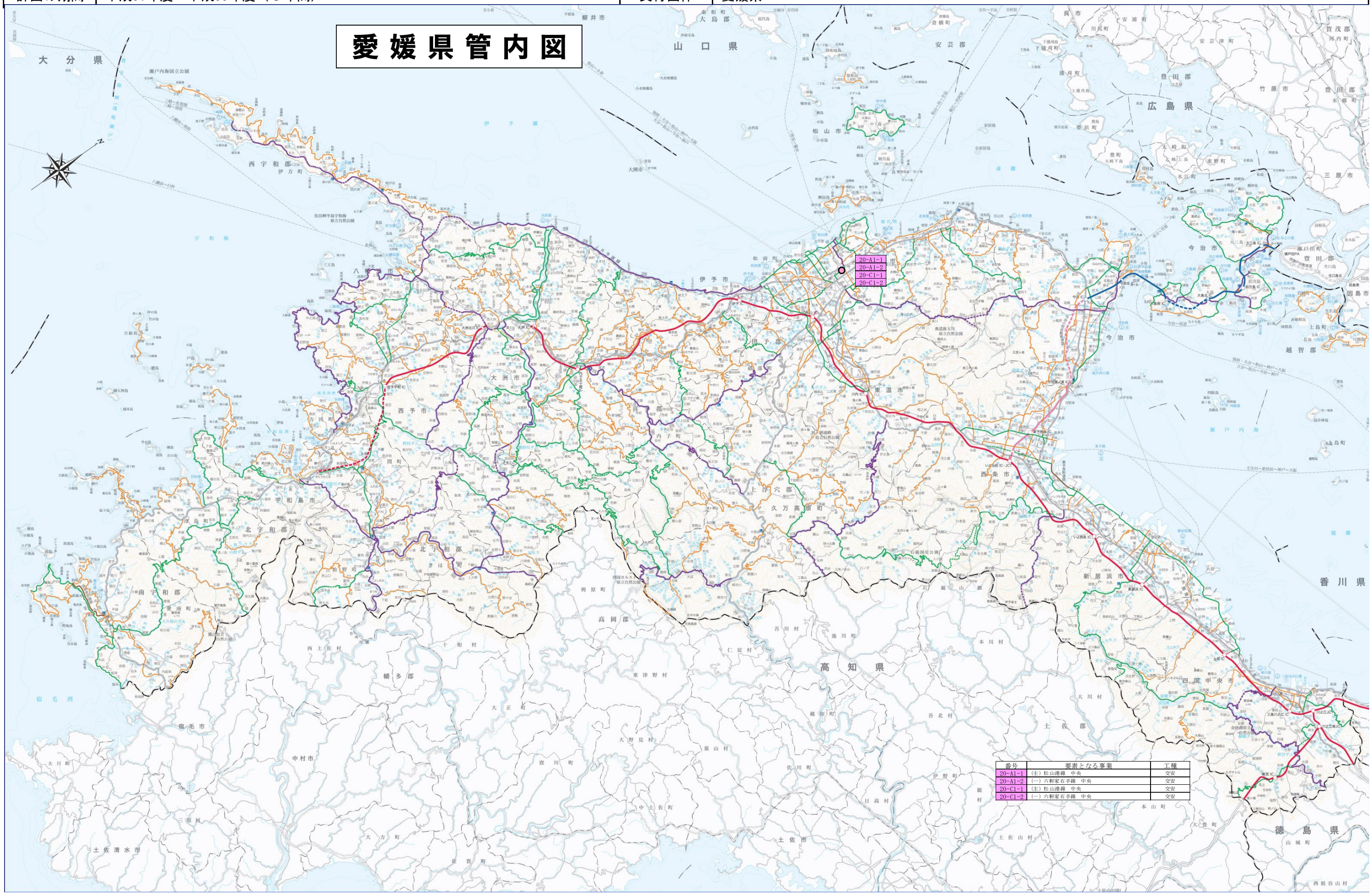

番号	要素となる事業	工種
20-A1-1	(主) 松山港線　中央	交安
20-A1-2	(一) 六軒家石手線　中央	交安
20-C1-1	(主) 松山港線　中央	交安
20-C1-2	(一) 六軒家石手線　中央	交安