保安林指定調査地図

所在地　愛媛県 北宇和郡 松野町 目黒 目黒山国有林2077林班に小班
保安林種　土砂流出防備保安林
縮尺　1/5,000

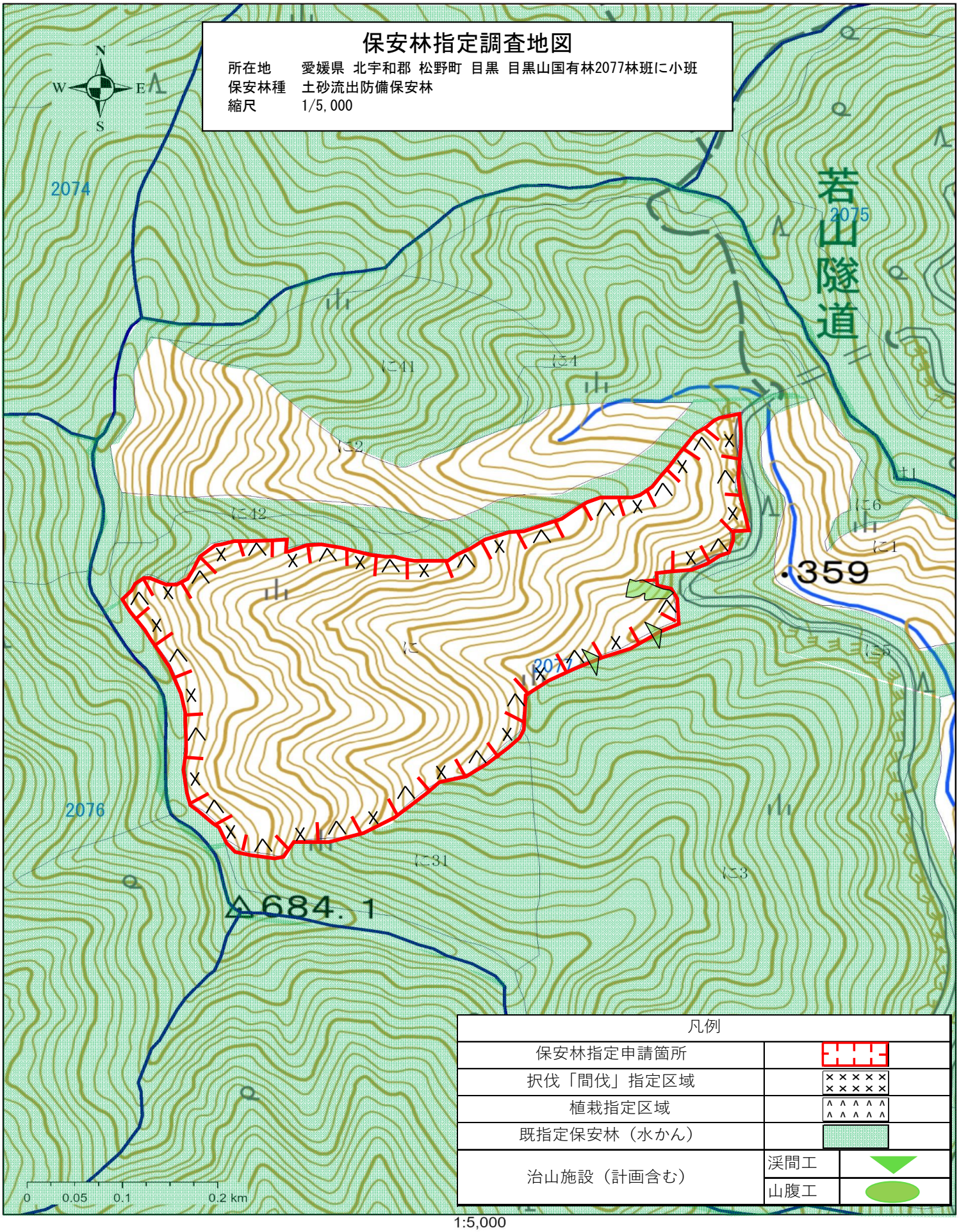

凡例	
保安林指定申請箇所	
択伐「間伐」指定区域	
植栽指定区域	
既指定保安林（水かん）	
治山施設（計画含む）	渓間工
	山腹工

1:5,000