社会資本総合整備計画　事後評価書

計画名：安心安全な愛媛の港づくり（防災・安全）

港湾海岸課

社会資本総合整備計画（防災・安全交付金）　事後評価書~~（中間評価書）~~

令和 8 年 6 月 22 日

計画の名称	安心安全な愛媛の港づくり（防災・安全）		
計画の期間	令和2年度　～　令和6年度　（5年間）	交付対象	愛媛県・宇和島市・上島町

計画の目標

利用者が安全に利用できる施設を提供するため、改良が必要な港湾施設の整備を行う。

計画の成果目標（定量的指標）

・九州や中国方面を結ぶ航路や離島航路が就航する係留施設の改良を行い、安全に利用が可能な施設整備を図る。
・岸壁や物揚場等の港湾施設の改良を行い、安全に荷役作業が可能となる施設整備を図る。
・大規模地震時の物流機能確保のために臨港道路等の施設整備を図る。

定量的指標の定義及び算定式		定量的指標の現況値及び目標値 当初現況値（R2当初）	中間目標値（R4末）	最終目標値（R6末）	達成率	備考
① 離島航路等が就航している改良が必要な係留施設のうち、完了した施設数の割合から算出						
（目標年度における係留施設の改良が必要な施設の整備率）	目標値：	0%	60%	100%		
	実績値：	0%	66%	100%	100%	
② 岸壁や物揚場等の改良が必要な係留施設のうち、完了した施設数の割合から算出						
（目標年度における係留施設等の改良が必要な施設の整備率）	目標値：	0%	30%	100%		利用者との調整がつかず、
	実績値：	0%	33%	79%	79%	事業の実施に至らなかったため。
③ 臨港道路の改良が必要な係留施設のうち、完了した施設数の割合から算出	目標値：	0%	100%	100%		
（目標年度における臨港道路の改良が必要な施設の整備率）	実績値：	0%	100%	100%	100%	

全体事業費（計画）	合計（A＋B＋C＋D）	4,420百万円	A	4,420百万円	B	00百万円	C	00百万円	D	00百万円	効果促進事業費の割合 C／（A＋B＋C＋D）	0.0%	進捗率（実施事業費/全体事業費）	92.3%
実施事業費（最終）	合計（A＋B＋C＋D）	4,078百万円	A	4,078百万円	B	00百万円	C	00百万円	D	00百万円	効果促進事業費の割合 C／（A＋B＋C＋D）	0.0%		

1．交付対象事業

A1　港湾事業

番号	事業種別	地域種別	交付対象	直接間接	事業者	道路種別	省略工種	要素となる事業名（事業箇所）	事業内容（延長・面積等）	市町村名	事業実施期間（年度） R2	R3	R4	R5	R6	全体事業費（百万円）	実施事業費（百万円）	進捗率（%）	備考
A02-001	港湾	一般	愛媛県	直接	ー	重要	建設	複合一貫輸送ターミナル整備事業　道路	延長 L=500m	東予港・中央地区						20	20	100.0	
A02-002	港湾	一般	愛媛県	直接	ー	重要	建設	複合一貫輸送ターミナル整備事業　緑地	緑地 2.5ha	東予港・中央地区						109	109	100.0	
A02-003	港湾	一般	愛媛県	直接	ー	重要	改良	三島川之江港　金子宮川岸壁　改良	水深 D=4.5m、延長 L=325m	三島川之江港・金子地区						21	21	100.0	
A02-004	港湾	一般	愛媛県	直接	ー	重要	改良	三島川之江港　川之江2号物揚場　改良	水深 D=4.0m、延長 L=98m	三島川之江港・川之江地区						60	60	100.0	
A02-005	港湾	一般	愛媛県	直接	ー	重要	改良	三島川之江港　臨港道路(橋梁)改良	【新浜大橋】橋梁補修 1橋	三島川之江港・大江地区						141	141	100.0	
A02-006	港湾	一般	愛媛県	直接	ー	地方	改良	寒川港　佐々連前物揚場他1施設　改良	【佐々連前物揚場】水深 D=1.0m、延長 L=51m	寒川港・寒川地区						297	297	100.0	
A02-007	港湾	一般	愛媛県	直接	ー	重要	改良	東予港　-7.5m岸壁　改良	水深 D=7.5m、延長 L=130m	東予港・東港地区						12	12	100.0	
A02-008	港湾	一般	愛媛県	直接	ー	重要	改良	東予港　東港防波堤　改良	防波堤改良 421m、鋼管杭防食工	東予港・東港地区						78	78	100.0	
A02-009	港湾	一般	愛媛県	直接	ー	重要	改良	東予港　西燧泊地　改良	【西燧泊地】水深 D=5.5m、浚	東予港・西条地区						204	204	100.0	
A02-010	港湾	一般	愛媛県	直接	ー	重要	改良	東予港　西ひうち岸壁　改良	水深 D=5.5m、延長 L=450m	東予港・西条地区						75	75	100.0	
A02-011	港湾	一般	愛媛県	直接	ー	重要	改良	東予港　臨港道路(橋梁)改良	【ひうち大橋】橋梁改良 1橋	東予港・西条地区						18	18	100.0	
A02-012	港湾	一般	愛媛県	直接	ー	重要	改良	東予港　西条第一防波堤　改良	【西条第一防波堤】	東予港・西条地区						510	510	100.0	
A02-013	港湾	一般	愛媛県	直接	ー	地方	改良	宮浦港　臨港道路(橋梁)改良	橋梁改良 1橋	宮浦港・宮浦地区						93	93	100.0	
A02-014	港湾	一般	愛媛県	直接	ー	地方	改良	吉海港　臨港道路(橋梁)改良	橋梁改良 1橋	吉海港・福田地区						72	72	100.0	
A02-015	港湾	一般	愛媛県	直接	ー	地方	改良	北条港　プレジャーボート桟橋①　改	桟橋　~~4基~~　1基	北条港・北条地区						72	72	100.0	
A02-016	港湾	一般	愛媛県	直接	ー	重要	改良	松山港　垣生ふ頭第3号物揚場外2施設 改良	【垣生ふ頭3号物揚場】水深 D=4.0m　延長	松山港・今出地区						57	57	100.0	

A02-017	港湾	一般	愛媛県	直接	－	重要	改良	松山港　木材港臨港線①外3施設　改良	【木材港臨港線①】延長1320m【垣生埠頭臨港線】	松山港・今出地区						51	51	100.0	
A02-018	港湾	一般	愛媛県	直接	－	重要	改良	松山港　観光港第1桟橋外5施設　改良	【観光港第1桟橋】浮桟橋3函【観光港第2桟橋】浮	松山港・高浜地区						57	57	100.0	
A02-019	港湾	離島	愛媛県	直接	－	重要	改良	松山港　船越桟橋 改良	連絡橋1基	松山港・船越地区						50	50	100.0	
A02-020	港湾	離島	愛媛県	直接	－	地方	改良	中島港　固定さん橋外1施設 改良	【固定さん橋】水深 D=4.0m、延長L=120m	中島港・大浦地区						100	100	100.0	
A02-021	港湾	一般	愛媛県	直接	－	地方	改良	伊予港　内港さん橋 改良	[内港さん橋]3基2基	伊予港・伊予地区						60	60	100.0	
A02-022	港湾	一般	愛媛県	直接	－	地方	改良	長浜港 拓海1号岸壁外4施設 改良	【拓海1号岸壁】水深 D=7.5m、延長L=130m	長浜港・拓海地区、長浜地区、黒田地区						90	90	100.0	
A02-023	港湾	一般	愛媛県	直接	－	重要	改良	宇和島港　築地第2号物揚場外1施設 改良	【築地第2号物揚場】	宇和島港、築地・新内港地区						117	117	100.0	
A02-024	港湾	一般	愛媛県	直接	－	重要	改良	宇和島港　築地第1号物揚場外1施設 改良	【築地第1号物揚場】水深 D=2.5m、延長L=100m	宇和島港・築地・新内港地区						90	90	100.0	
A02-025	港湾	一般	愛媛県	直接	－	重要	改良	宇和島港　新内港第1号浮桟橋 改良	【新内港第1号浮桟橋】水深 D=4.0m、延長	宇和島港、築地・新内港地区						30	30	100.0	
A02-026	港湾	一般	宇和島市	直接	－	地方	改良	吉田港　吉田港物揚場 改良	【吉田港物揚場】水深 D=2.0m、延長L=88m	吉田港、吉田地区						12	12	100.0	
A02-027	港湾	離島	上島町	直接	－	地方	改良	長江港　浮さん橋 改良	水深 D=4.0m、浮桟橋1基	長江港・長江地区						136	136	100.2	
A02-028	港湾	離島	上島町	直接	－	地方	改良	長江港　岸壁改修	水深 D=5.5m、延長L=130m	長江港・長江地区						20	20	100.0	
A02-029	港湾	離島	上島町	直接	－	地方	改良	小漕港　A物揚場　改良	水深 D=2.0m、延長L=19m	小漕港・小漕地区						12	12	100.0	
A02-030	港湾	一般	愛媛県	直接	－	重要	改良	宇和島港　坂下津泊地　改良	【坂下津泊地】水深D=4.5m	宇和島港・坂下津地区						300	300	100.0	
A02-031	港湾	一般	愛媛県	直接	－	重要	改良	宇和島港　新内港泊地　改良	【新内港泊地】水深D=4.0m	宇和島港・築地・新内港地区						21	21	100.0	
A02-032	港湾	一般	愛媛県	直接	－	重要	改良	三島川之江港　川之江2号泊地　改良	【川之江2号泊地】水深D=4.5m	三島川之江港・川之江地区						102	102	100.0	
A02-033	港湾	一般	愛媛県	直接	－	重要	改良	三島川之江港　川之江3号泊地　改良	【川之江3号泊地】水深D=5.5m	三島川之江港・川之江地区						42	42	100.0	
A02-034	港湾	一般	愛媛県	直接	－	重要	改良	三島川之江港　大江1号泊地　改良	【大江1号泊地】水深D=4.5m	三島川之江港・大江地区						42	42	100.0	
A02-035	港湾	一般	愛媛県	直接	－	地方	改良	北条港　北泊地　改良	【北泊地】水深D=0.2m	北条港・辻地区						30	30	100.0	
A02-036	港湾	一般	愛媛県	直接	－	地方	改良	松前港　松前港第2泊地外 1施設　改良	【松前港第2泊地】水深	松前港・浜地区						171	171	100.0	
A02-037	港湾	一般	愛媛県	直接	－	地方	改良	伊予港　大型船泊地　改良	【大型船泊地】水深D=4.0m	伊予港・灘町地区						300	300	100.0	
A02-038	港湾	一般	愛媛県	直接	－	地方	改良	長浜港　大型船泊地　改良	【大型船泊地】水深D=5.0m	長浜港・長浜地区						51	51	100.0	
A02-039	港湾	一般	愛媛県	直接	－	地方	改良	御荘港　長崎小型船泊地　改良	【長崎小型船泊地】水深D=2.0m	御荘港・長崎地区						9	9	100.0	
A02-040	港湾	一般	愛媛県	直接	－	重要	改良	松山港 外港新埠頭危険物岸壁外4施設 改良	【外港新埠頭危険物岸壁外4施	松山港・外港地区						6	6	100.0	
A02-041	港湾	一般	愛媛県	直接	－	地方	改良	長浜港 晴海消波護岸　改良	【晴海消波護岸】延長L=40m	長浜港・拓海地区						51	51	100.0	
A02-042	港湾	一般	愛媛県	直接	－	重要	改良	三島川之江港 川之江1号　泊地 改良	【川之江1号泊地】水深D=5.0m	三島川之江港・川之江地区						12	12	100.0	
A02-043	港湾	一般	愛媛県	直接	－	重要	改良	三島川之江港 大江2号泊地 改良	【大江2号泊地】水深D=5.5m	三島川之江港・大江地区						30	0	0.0	利用者との調整がつかなかったため
A02-044	港湾	一般	愛媛県	直接	－	重要	改良	三島川之江港 大江3号泊地 改良	【大江3号泊地】水深D=7.5m	三島川之江港・大江地区						102	0	0.0	利用者との調整がつかなかったため
A02-045	港湾	一般	愛媛県	直接	－	重要	改良	三島川之江港 金子西泊地② 改良	【金子西泊地②】水深D=3.0m	三島川之江港・金子地区						30	0	0.0	利用者との調整がつかなかったため
A02-046	港湾	一般	愛媛県	直接	－	重要	改良	三島川之江港 村松泊地② 改良	【村松泊地②】水深D=5.5m	三島川之江港・村松地区						30	0	0.0	利用者との調整がつかなかったため
A02-047	港湾	一般	愛媛県	直接	－	重要	改良	東予港 東予港外港泊地　改良	【東予港外港泊地】水深D=5.5m	東予港・壬生川地区						60	0	0.0	利用者との調整がつかなかったため
A02-048	港湾	一般	愛媛県	直接	－	重要	改良	伯方港 伯方港回頭泊地　改良	【伯方港回頭泊地】水深D=4.5m	伯方港・木浦地区						15	15	100.0	
A02-049	港湾	一般	愛媛県	直接	－	重要	改良	吉海港 本庄航路 改良	【本庄航路】水深D=1.0m	吉海港・本庄地区						15	0	0.0	利用者との調整がつかなかったため
A02-050	港湾	一般	愛媛県	直接	－	重要	改良	吉海港 津倉航路 改良	【津倉航路】水深D=2.5m	吉海港・本庄地区						15	0	0.0	利用者との調整がつかなかったため

A02-051	港湾	一般	愛媛県	直接	－	重要	改良	吉海港 本庄泊地 改良	【本庄泊地】水深D=1.0m	吉海港・本庄地区						30	0	0.0	利用者との調整がつかなかったため
A02-052	港湾	一般	愛媛県	直接	－	重要	改良	松山港 吉田浜第1泊地 改良	【吉田浜第1泊地】水深D=4.0m	松山港・吉田浜地区						75	75	100.0	
A02-053	港湾	一般	愛媛県	直接	－	重要	改良	松山港 内港泊地 改良	【内港泊地】水深D=4.0m	松山港・内港地区						9	9	100.0	
A02-054	港湾	一般	愛媛県	直接	－	地方	改良	北条港 南泊地 改良	【南泊地】水深D=0.2m	北条港・辻地区						45	45	100.0	
A02-055	港湾	一般	愛媛県	直接	－	地方	改良	玉津港 宮の浦泊地 改良	【宮の浦泊地】水深D=2.5m	玉津港・宮ノ浦地区						30	30	100.0	
A02-056	港湾	一般	愛媛県	直接	－	地方	改良	岩松港 塩田泊地 改良	【塩田泊地】水深D=1.0～2.0m	岩松港・岩松地区						12	12	100.0	
A02-057	港湾	一般	愛媛県	直接	－	地方	改良	岩松港 築止泊地 改良	【築止泊地】水深D=0.0～3.0m	岩松港・岩松地区						18	18	100.0	
A02-058	港湾	離島	愛媛県	直接	－	地方	改良	中島港 大浦泊地 改良	【大浦泊地】水深D=4.0m	中島港・大浦地区						25	25	100.0	
A02-059	港湾	一般	愛媛県	直接	－	重要	改良	松山港 観光港第1桟橋 改良	【観光港第1桟橋】	松山港・高浜地区						30	0	0.0	利用者との調整がつかなかったため
A02-060	港湾	一般	愛媛県	直接	－	重要	改良	吉海港 幸泊地 改良	【幸泊地】水深D=3.0m	吉海港・幸新田地区						24	24	100.0	
A02-061	港湾	一般	愛媛県	直接	－	重要	改良	吉海港 津倉泊地 改良	【津倉泊地】水深D=2.5m	吉海港・本庄地区						24	24	100.0	
															小計（道路事業）	4,420	4,078		

A2 ○○事業

番号	事業種別	地域種別	交付対象	直接間接	事業者	港湾種別	省略工種	要素となる事業名	事業内容（延長・面積・水深等）	港湾・地区名	事業実施期間（年度） H27	H28	H29	H30	R1	全体事業費（百万円）	実施事業費（百万円）	進捗率（%）	備考
																		#DIV/0!	
																		#DIV/0!	
															小計（港湾事業）	0	0		
															合計	4,420	4,078		

B 関連社会資本整備事業

番号	事業種別	地域種別	交付対象	直接間接	事業者	省略工種	要素となる事業名	事業内容（延長・面積等）	市町村名 港湾・地区名	事業実施期間（年度） H27	H28	H29	H30	R1	全体事業費（百万円）	実施事業費（百万円）	進捗率（%）	備考
																	#DIV/0!	
														合計	0	0		

番号	一体的に実施することにより期待される効果	備考
1-B1-1	○○	

C 効果促進事業

番号	事業種別	地域種別	交付対象	直接間接	事業者	省略工種	要素となる事業名	事業内容	市町村名 港湾・地区名	事業実施期間（年度） H27	H28	H29	H30	R1	全体事業費（百万円）	全体事業費（百万円）	進捗率（%）	備考
																	#DIV/0!	
																	#DIV/0!	
																	#DIV/0!	
														合計	0	0		

番号	一体的に実施することにより期待される効果	備考
1-C1-1		
1-C1-2		
1-C1-3		

D 社会資本整備円滑化地籍整備事業

番号	事業種別	地域種別	交付対象	直接間接	事業者	種別1	種別2	要素となる事業名	事業内容	市町村名 港湾・地区名	事業実施期間（年度）					全体事業費 （百万円）	全体事業費 （百万円）	進捗率 (%)	備考
											R2	R3	R4	R5	R6				
																		#DIV/0!	
													合計			0	0		

番号	一体的に実施することにより期待される効果	備考

※交付対象事業については、できるだけ個別路線ごとに記載すること。

2．事業効果の発現状況

Ⅰ定量的指標に関連する交付対象事業（各要素事業）の効果の発現状況	・離島航路等が就航する係留施設の改良を実施し、施設利用者の安全性が向上した。 ・荷役作業を行う岸壁や物揚場の改良を実施し、施設利用者の安全性が向上した。 ・緊急輸送道路である臨港道路を整備し、防災機能が向上した。
Ⅱ定量的指標以外の交付対象事業の効果の発現状況（必要に応じて記述）	

3．特記事項（今後の方針等）

引き続き事業を推進し、港湾利用者が安全に利用できる港湾空間を創出する。

（参考図面）社会資本整備総合交付金

計画の名称	1　安心安全な愛媛の港づくり（防災・安全）		
計画の期間	令和2年度　～　令和6年度　（5年間）	交付対象	愛媛県・宇和島市・上島町

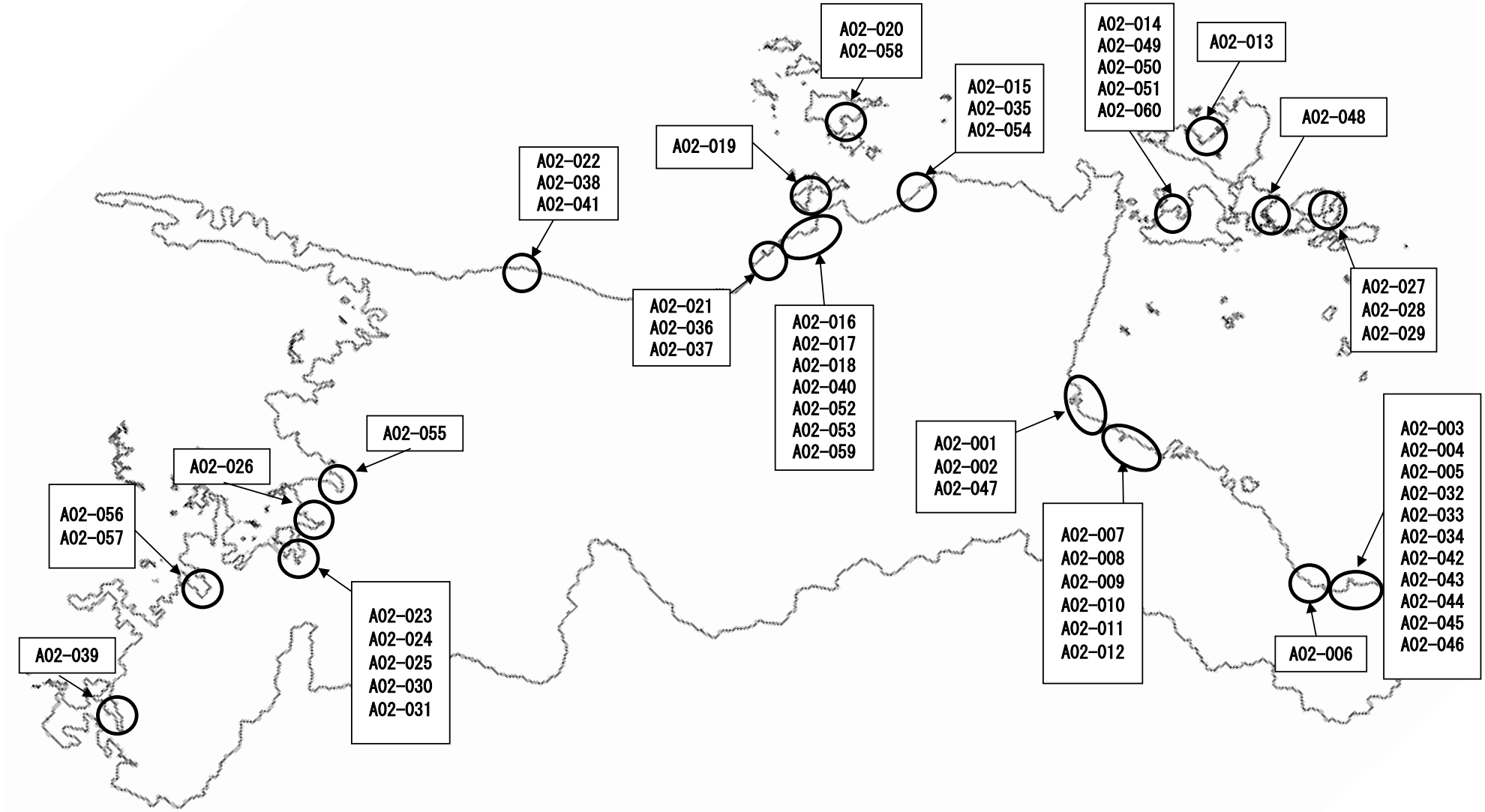

事業概要

概要説明（東予港　複合一貫輸送ターミナル整備事業）

東予港複合一貫輸送ターミナル整備事業として、震災への対応のため、直轄事業にて整備した耐震強化岸壁に合わせて物資の集積及び住民の避難場所として利用できる防災緑地を整備した。

整備前

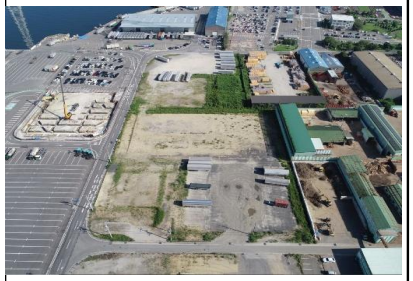

整備後



概要説明（宇和島港　築地第1号物揚場 改良）

水産物の荷役を行っている、宇和島港の築地第1号物揚場において、老朽化し、ひび割れ等がみられる岸壁の補修を実施した。

整備前



整備後

