

## ～ マダニによる感染症にご注意ください ～

マダニの活動が活発となる春から秋にかけては、マダニが媒介する**重症熱性血小板減少症候群(SFTS)**や**日本紅斑熱**などの感染症に十分注意が必要です。野山や畑、草むらなどに入る場合は肌が露出しない服装を心がけ、マダニに効果のある防虫スプレー（ディート含有）を使用するなどマダニに咬まれないよう注意しましょう。咬まれてしまった場合は絶対にマダニを引き抜かず、医療機関（皮膚科等）を受診し処置してもらいましょう。

### 発生動向の概況

**感染性胃腸炎**の定点当たり報告数は、第15週 8.45人から第16週 9.40人と増加し、同時期では例年より高い水準で推移しています（10年平均：第15週 7.60人）。今治保健所で急増、八幡浜保健所、宇和島保健所で増加しています。調理・食事の前、トイレの後は液体せっけんで十分に手を洗う等の感染対策を徹底しましょう。患者の嘔吐物やふん便を処理する際は、使い捨てのガウン（エプロン）、手袋、マスクを着用し、嘔吐物等が付着した環境（床、ドアノブ、リネン類など）は次亜塩素酸ナトリウム（塩素系の漂白剤）で消毒しましょう。

**A群溶血性レンサ球菌咽頭炎**の定点当たり報告数は、第15週 3.95人から第16週 6.40人と増加しました。松山市保健所、中予保健所で急増、西条保健所で増加しています。突然の発熱、咽頭痛、全身倦怠感を呈し、猩紅熱や急性糸球体腎炎を引き起こすことがあります。感染予防のため、うがいや手洗いを励行しましょう。

**RSウイルス感染症**の定点当たり報告数は、第15週 1.75人から第16週 1.90人と横ばいで推移していますが、高い水準が続いています。特に今治保健所で急増しています。生後6ヶ月未満の乳児が感染すると細気管支炎や肺炎等の重篤な症状を起こすことがありますので、日常的に乳児に接する方で咳等の症状がある場合は、マスクを着用し可能な限り乳児との接触を避けましょう。

### 県内での感染症発生状況

■ **全数把握感染症** ※医療機関からの届出数を集計したもので、集計日以降の報告は次回以降に反映されます。

二類感染症：結核 3例

五類感染症：ウイルス性肝炎（E型肝炎及びA型肝炎を除く） 1例（B型：20歳代男性）

カルバペネム耐性腸内細菌目細菌感染症 1例（40歳代女性）

侵襲性肺炎球菌感染症 1例（60歳代男性）

水痘（入院例）1例（80歳代女性）

梅毒 3例（男性：40歳代 女性：20歳代、30歳代 2026年県内累計 25例）

百日咳 4例（男性：20歳代 女性：30歳代 2例、70歳代 2026年県内累計 53例）

\*その他、百日咳の届出が第14週に3例ありました。

■ **定点把握感染症**（数字は最新週の定点当たり報告数）

| 疾病名           | 愛媛県推移  | 県内の傾向                      |
|---------------|--------|----------------------------|
| RSウイルス感染症     | ➡ 1.90 | 横ばい。今治保健所で急増。              |
| A群溶血性レンサ球菌咽頭炎 | ➡ 6.40 | 増加。松山市、中予保健所で急増、西条保健所で増加。  |
| 感染性胃腸炎        | ➡ 9.40 | 増加。今治保健所で急増、八幡浜、宇和島保健所で増加。 |

■ **解析評価委員のコメントから** ※【中予】の解析結果は今回ありません。

RSウイルス感染症：[東予] 西条市では微減していますが、今治市ではまだみられているようです。

[南予] 少数発生しています。

A群溶血性レンサ球菌咽頭炎：[東予] たまにみられます。 [南予] 少数発生していましたが、第16週はなしです。

感染性胃腸炎：[東予] やや増加。重症は少ないですが、流行してきています。[南予] 多数発生し増加傾向です。

■ **過去30週の動向** (○—：過去30週の動向 —■—：過去10年の平均)

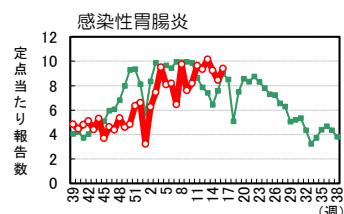
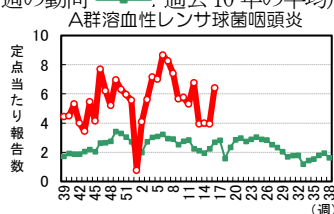
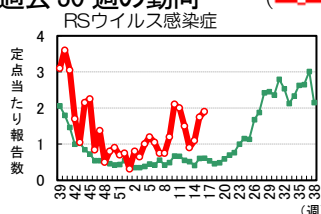

(注) 本情報での患者数は届出医療機関所在の保健所単位での集計で、患者の住所によるものではありません。感染症情報に関するご意見、ご質問は [eikanken@pref.ehime.lg.jp](mailto:eikanken@pref.ehime.lg.jp) までお願い致します。

## 病原体検出情報

2026年4月21日現在

- 第13週に中予で採取された感染性胃腸炎患者検体からノロウイルス（GⅡ）が1例検出されました。
- 第15週に中予で採取された手足口病患者検体からコクサッキーウイルスA6型及びライノウイルス（重複感染）が1例検出されました。

### ■ 過去5週 検出病原体

(2026年3月16日以降採取検体)

| 週  | 採取期間      | 発生地区 | 臨床診断名  | 検出病原体        | 検体     | 例数 |
|----|-----------|------|--------|--------------|--------|----|
| 13 | 3/23~3/29 | 中予   | 感染性胃腸炎 | ノロ           | 糞便     | 1  |
| 15 | 4/6~4/12  | 中予   | 手足口病   | コクサッキーA6・ライノ | 咽頭ぬぐい液 | 1  |

### ■ 月別病原体検出結果

| 検出病原体 |           | 検体採取月 |    | 2025 |   |   |   | 2026 |   |   |   | 合計 |
|-------|-----------|-------|----|------|---|---|---|------|---|---|---|----|
|       |           | 11    | 12 | 1    | 2 | 3 | 4 | 1    | 2 | 3 | 4 |    |
| ウイルス  | コクサッキー A6 |       |    |      |   |   |   |      |   |   | 1 | 1  |
|       | ライノ       |       |    |      |   |   |   |      |   |   | 1 | 1  |
|       | アストロ      |       |    |      | 1 |   |   |      |   |   |   | 1  |
|       | ノロ        |       |    |      | 1 | 2 | 1 |      |   |   |   | 4  |
| ウイルス計 |           |       |    |      | 2 | 2 | 1 | 2    |   |   |   | 7  |
| 細菌    | 下痢原性大腸菌   |       |    |      | 1 |   |   |      |   |   |   | 1  |
|       | サルモネラ O9  |       | 1  |      |   |   |   |      |   |   |   | 1  |
| 細菌計   |           |       | 1  |      | 1 |   |   |      |   |   |   | 2  |

### ■ 臨床診断別検出結果 (2025年11月以降採取検体)

| 検出病原体     | 臨床診断名 |        |  | 合計 |
|-----------|-------|--------|--|----|
|           | 手足口病  | 感染性胃腸炎 |  |    |
| コクサッキー A6 | 1     |        |  | 1  |
| ライノ       | 1     |        |  | 1  |
| アストロ      |       | 1      |  | 1  |
| ノロ        |       | 4      |  | 4  |
| ウイルス計     | 2     | 5      |  | 7  |
| 下痢原性大腸菌   |       | 1      |  | 1  |
| サルモネラ O9  |       | 1      |  | 1  |
| 細菌計       |       | 2      |  | 2  |

### ■ ARI 病原体定点 月別病原体検出結果

- 4月に採取された患者検体から新型コロナウイルスが1例、ライノ/エンテロウイルスが1例検出されました。

| 検出病原体 |              | 検体採取月 |    | 2025 |    |    |    |    |    |    | 2026 |    |    |    |
|-------|--------------|-------|----|------|----|----|----|----|----|----|------|----|----|----|
|       |              | 4     | 5  | 6    | 7  | 8  | 9  | 10 | 11 | 12 | 1    | 2  | 3  | 4  |
| 検査項目  | インフルAH1pdm09 |       |    |      |    | 1  | 1  |    |    |    |      |    |    |    |
|       | インフルAH3      | 1     |    |      |    | 1  |    | 5  | 20 | 20 | 13   | 2  |    |    |
|       | インフルB(ビクトリア) |       | 1  |      |    |    |    |    |    |    | 7    | 20 | 8  |    |
|       | 新型コロナ        | 3     | 6  | 1    | 14 | 19 | 19 | 17 | 12 | 4  | 1    | 3  | 2  | 1  |
|       | RS A         |       |    |      |    | 1  |    |    | 2  | 1  |      |    |    |    |
|       | RS B         | 4     |    |      |    | 2  | 1  | 2  | 1  | 1  | 1    |    | 2  |    |
|       | パラインフルエンザ    |       | 11 | 10   | 13 | 9  | 2  | 2  | 2  |    | 1    |    |    |    |
|       | ヒトメタニューモ     | 9     | 2  |      |    |    |    |    | 1  |    |      | 2  |    |    |
|       | ライノ/エンテロ     | 9     | 10 | 9    | 1  | 4  | 3  | 8  | 15 | 3  | 4    | 1  | 4  | 1  |
|       | アデノ          |       | 1  | 3    |    | 2  |    |    |    |    | 1    | 1  |    |    |
| 検出なし  |              | 16    | 5  | 15   | 10 | 15 | 7  | 10 | 10 | 16 | 14   | 18 | 14 | 10 |
| 検査検体数 |              | 41    | 29 | 35   | 37 | 47 | 33 | 43 | 56 | 43 | 40   | 46 | 30 | 12 |

※表中の検出結果は1検体からの重複感染を含みます。

愛媛県 定点把握五類感染症

2026年 第 16 週 (2026.4.13~4.19)

| 患者報告数  | 保健所別 | ARI定点    |         |     |         |         | 小児科定点           |           |       |     |            |        |    |      |       |        | 保健所別 |         |         |
|--------|------|----------|---------|-----|---------|---------|-----------------|-----------|-------|-----|------------|--------|----|------|-------|--------|------|---------|---------|
|        |      | 急性呼吸器感染症 | インフルエンザ |     | *迅速検査A型 | *迅速検査B型 | 3) 新型コロナウイルス感染症 | RSウイルス感染症 | 咽頭結膜熱 | 咽頭炎 | A群溶血性レンサ球菌 | 感染性胃腸炎 | 水痘 | 手足口病 | 伝染性紅斑 | 突発性発しん |      | ヘルパンギーナ | 流行性耳下腺炎 |
|        |      |          | 1)      | 2)  |         |         |                 |           |       |     |            |        |    |      |       |        |      |         |         |
| 四国中央   | 79   | 1        |         | 1   | 1       |         |                 |           | 1     | 21  | 1          |        | 1  | 2    |       |        |      | 四国中央    |         |
| 西条     | 290  | 13       |         | 13  | 1       | 5       |                 |           | 9     | 33  | 3          |        | 2  |      |       |        | 1    | 西条      |         |
| 今治     | 212  | 9        |         | 9   |         | 29      | 1               |           | 9     | 36  | 1          |        | 3  | 3    |       | 1      |      | 今治      |         |
| 松山市    | 876  | 15       |         | 14  | 5       | 2       | 3               |           | 89    | 49  | 3          | 1      |    | 3    |       |        |      | 松山市     |         |
| 中予     | 330  | 5        |         | 5   | 1       | 1       | 1               |           | 20    | 12  |            | 1      |    |      |       |        |      | 中予      |         |
| 八幡浜    | 261  | 3        |         | 3   |         | 1       | 2               |           |       | 30  | 3          | 1      |    | 4    |       |        |      | 八幡浜     |         |
| 宇和島    | 190  | 1        |         | 1   |         |         |                 |           |       | 7   |            |        |    |      | 1     |        |      | 宇和島     |         |
| 愛媛県    | 2238 | 47       |         | 46  | 8       | 38      | 7               |           | 128   | 188 | 11         | 3      |    | 8    | 11    | 1      | 1    | 愛媛県     |         |
| 1週前    | 1957 | 86       | 2       | 74  | 17      | 35      | 6               |           | 79    | 169 | 9          | 1      |    | 14   | 9     |        |      | 1週前     |         |
| 2週前    | 2095 | 185      | 7       | 157 | 20      | 22      | 8               |           | 80    | 185 | 10         | 1      |    | 6    | 4     | 1      |      | 2週前     |         |
| 3週前    | 2373 | 361      | 9       | 308 | 42      | 18      | 8               |           | 79    | 203 | 10         |        |    | 12   | 7     |        | 1    | 3週前     |         |
| 0-5ヶ月  | 160  | 1        |         | 1   |         | 1       |                 |           |       |     |            |        |    |      |       |        |      | 0-5ヶ月   |         |
| 6-11ヶ月 |      | 1        |         | 1   |         | 1       | 1               |           | 1     | 17  |            |        |    |      | 3     |        |      | 6-11ヶ月  |         |
| 1      | 1019 | 5        |         | 5   | 2       | 14      | 1               |           | 9     | 29  | 1          | 1      |    | 7    |       |        |      | 1       |         |
| 2      |      | 2        |         | 2   |         | 13      |                 |           | 9     | 22  |            | 1      |    |      |       | 1      |      | 2       |         |
| 3      |      | 2        |         | 2   |         | 6       | 2               |           | 8     | 21  |            | 1      |    | 2    | 1     |        |      | 3       |         |
| 4      |      | 3        |         | 2   |         | 1       | 1               |           | 16    | 16  |            |        |    | 3    |       |        |      | 4       |         |
| 5      | 467  | 3        |         | 3   |         | 1       |                 |           | 14    | 19  | 2          |        |    | 1    |       |        |      | 5       |         |
| 6      |      | 2        |         | 2   |         |         |                 |           | 8     | 9   | 1          |        |    |      |       |        |      | 6       |         |
| 7      |      | 3        |         | 3   |         |         |                 | 1         | 10    | 11  |            |        |    | 1    |       |        |      | 7       |         |
| 8      |      | 2        |         | 2   |         |         |                 |           | 11    | 6   | 1          |        |    |      | 1     |        |      | 8       |         |
| 9      | 166  | 3        |         | 3   |         |         |                 |           | 12    | 6   | 1          |        |    |      |       |        |      | 9       |         |
| 10-14  |      | 7        |         | 7   | 1       | 1       | 1               |           | 21    | 18  | 3          |        |    | 1    |       |        |      | 10-14   |         |
| 15-19  |      | 45       |         | 2   |         |         |                 |           | 3     | 4   |            |        |    |      |       |        |      | 15-19   |         |
| 20-29  |      | 36       |         | 4   |         | 2       |                 |           | 6     | 10  |            |        |    |      |       |        |      | 20-     |         |
| 30-39  | 41   |          | 3       |     |         |         |                 |           |       |     |            |        |    |      |       |        |      |         |         |
| 40-49  | 35   |          | 2       |     | 1       |         |                 |           |       |     |            |        |    |      |       |        |      |         |         |
| 50-59  | 59   |          | 1       |     | 1       |         |                 |           |       |     |            |        |    |      |       |        |      |         |         |
| 60-69  | 56   |          | 1       |     | 1       |         |                 |           |       |     |            |        |    |      |       |        |      |         |         |
| 70-79  | 73   |          |         |     |         |         |                 |           |       |     |            |        |    |      |       |        |      |         |         |
| 80-    | 81   |          |         |     |         |         |                 |           |       |     |            |        |    |      |       |        |      |         |         |

■ 定点当たり報告数

|      |       |      |   |   |      |       |      |       |       |      |      |      |      |      |      |      |      |
|------|-------|------|---|---|------|-------|------|-------|-------|------|------|------|------|------|------|------|------|
| 四国中央 | 19.75 | 0.25 | - | - | 0.25 |       |      | 0.50  | 10.50 | 0.50 |      | 0.50 | 1.00 |      |      | 0.25 | 四国中央 |
| 西条   | 48.33 | 2.17 | - | - | 0.17 | 1.25  |      | 2.25  | 8.25  | 0.75 |      |      | 0.50 |      |      |      | 西条   |
| 今治   | 53.00 | 2.25 | - | - |      | 14.50 | 0.50 | 4.50  | 18.00 | 0.50 |      | 1.50 | 1.50 | 0.50 |      |      | 今治   |
| 松山市  | 79.64 | 1.36 | - | - | 0.45 | 0.33  | 0.50 | 14.83 | 8.17  | 0.50 | 0.17 |      | 0.50 |      |      |      | 松山市  |
| 中予   | 82.50 | 1.25 | - | - | 0.25 | 0.50  | 0.50 | 10.00 | 6.00  |      | 0.50 |      |      |      |      |      | 中予   |
| 八幡浜  | 65.25 | 0.75 | - | - |      | 0.50  | 1.00 |       | 15.00 | 1.50 | 0.50 | 2.00 |      |      |      |      | 八幡浜  |
| 宇和島  | 47.50 | 0.25 | - | - |      |       |      |       | 3.50  |      |      |      | 0.50 |      |      |      | 宇和島  |
| 愛媛県  | 60.49 | 1.27 | - | - | 0.22 | 1.90  | 0.35 | 6.40  | 9.40  | 0.55 | 0.15 | 0.40 | 0.55 | 0.05 | 0.05 |      | 愛媛県  |

1) 症例定義(咳嗽、咽頭痛、呼吸困難、鼻汁、鼻閉のいずれか1つ以上の症状を呈し、発症から10日以内の急性的な症状であり、かつ医師が感染症を疑う外来症例)に一致し、急性呼吸器感染症と診断された患者。  
(インフルエンザ、RSウイルス感染症、咽頭結膜熱、A群溶血性レンサ球菌咽頭炎、クラミジア肺炎、新型コロナウイルス感染症、百日咳、ヘルパンギーナ、マイコプラズマ肺炎等を含む。)

2) 鳥インフルエンザ及び新型インフルエンザ等感染症を除く。

3) 病原体がベータコロナウイルス属のコロナウイルス(令和二年一月に中華人民共和国から世界保健機関に対して、人に伝染する能力を有することが新たに報告されたものに限る。)であるものに限る。

\*インフルエンザ患者のうち、迅速検査の結果が報告されたもののみ集計しており、重複感染の場合はA型・B型両方に計上しています。

(参考) 保健所別定点数

| 点      | 愛媛県 | 四国中央 | 西条 | 今治 | 松山市 | 中予 | 八幡浜 | 宇和島 |
|--------|-----|------|----|----|-----|----|-----|-----|
| ARI 定点 | 38  | 4    | 6  | 4  | 12  | 4  | 4   | 4   |
| 小児科 定点 | 21  | 2    | 4  | 2  | 7   | 2  | 2   | 2   |

注) 表中の報告数は4月22日集計分であり、その後の報告数は次週以降に反映されます。

注2) 休診のため、松山市保健所のARI定点11、小児科定点は6となっています。

愛媛県 定点把握五類感染症 2026年 第16週 (2026.4.13~4.19)

| 眼科定点     |         | 基幹定点         |           |        |           |            |                |                     |
|----------|---------|--------------|-----------|--------|-----------|------------|----------------|---------------------|
| 急性出血性結膜炎 | 流行性角結膜炎 | 1) ロタウイルス胃腸炎 | 2) 細菌性髄膜炎 | 無菌性髄膜炎 | マイコプラズマ肺炎 | 3) クラミジア肺炎 | 4) インフルエンザ(入院) | 5) 新型コロナウイルス感染症(入院) |

患者報告数

| 保健所別        | 四国中央   | - | -  |   |   |   |   |   |       | 四国中央   |
|-------------|--------|---|----|---|---|---|---|---|-------|--------|
|             | 西条今治   |   | 1  |   |   |   |   |   | 1     | 西条今治   |
| 保健所別        | 松山市中予  |   | 3  | - | - | - | - | - | -     | 松山市中予  |
|             | 八幡浜宇和島 |   | 8  |   |   | 1 |   |   |       | 八幡浜宇和島 |
| 週推移         | 愛媛県    |   | 12 |   |   | 1 |   |   | 3     | 愛媛県    |
|             | 1週前    |   | 7  |   |   |   | 2 |   | 2     | 1週前    |
|             | 2週前    |   | 14 |   |   |   | 1 |   | 1     | 2週前    |
|             | 3週前    |   | 8  |   | 1 |   |   |   | 4     | 3週前    |
| 年齢別(眼科定点疾患) | 0-5ヶ月  |   |    |   |   |   |   |   |       | 0      |
|             | 6-11ヶ月 |   |    |   |   |   |   |   |       | 1-4    |
|             | 1      |   | 1  |   |   |   |   |   |       | 5-9    |
|             | 2      |   |    |   |   |   |   |   |       | 10-14  |
|             | 3      |   | 1  |   |   |   |   |   |       | 15-19  |
|             | 4      |   | 1  |   |   |   |   |   |       | 20-24  |
|             | 5      |   | 1  |   |   |   |   |   |       | 25-29  |
|             | 6      |   |    |   |   |   |   |   |       | 30-34  |
|             | 7      |   | 1  |   |   |   |   |   |       | 35-39  |
|             | 8      |   |    |   |   |   |   |   |       | 40-44  |
|             | 9      |   |    |   |   |   |   |   |       | 45-49  |
|             | 10-14  |   | 2  |   |   |   |   |   |       | 50-54  |
|             | 15-19  |   |    |   |   |   |   |   | 1     | 55-59  |
| 20-29       |        | 2 |    |   | 1 |   |   |   | 60-64 |        |
| 30-39       |        |   |    |   |   |   |   |   | 65-69 |        |
| 40-49       |        |   |    |   |   |   |   | 2 | 70-   |        |
| 50-59       |        |   |    |   |   |   |   |   |       |        |
| 60-69       |        | 2 |    |   |   |   |   |   |       |        |
| 70-         |        | 1 |    |   |   |   |   |   |       |        |

定点当たり報告数

| 保健所別 | 四国中央   | - | -    |   |   |      |   |   |      | 四国中央   |
|------|--------|---|------|---|---|------|---|---|------|--------|
|      | 西条今治   |   | 1.00 |   |   |      |   |   | 1.00 | 西条今治   |
| 保健所別 | 松山市中予  |   | 1.00 | - | - | -    | - | - | -    | 松山市中予  |
|      | 八幡浜宇和島 |   | 8.00 |   |   | 1.00 |   |   |      | 八幡浜宇和島 |
| 愛媛県  |        |   | 1.50 |   |   | 0.17 |   |   | 0.50 | 愛媛県    |

- 1) 感染性胃腸炎(病原体がロタウイルスであるものに限る)。
- 2) 髄膜炎菌、肺炎球菌、インフルエンザ菌が原因の髄膜炎を除く。
- 3) オウム病を除く。
- 4) 鳥インフルエンザ及び新型インフルエンザ等感染症を除く。
- 5) 病原体がベータコロナウイルス属のコロナウイルス(令和二年一月に中華人民共和国から世界保健機関に対して、人に伝染する能力を有することが新たに報告されたものに限る。)であるものに限る。

(参考) 保健所別定点数

| 定 点 数   | 愛媛県 | 四国中央 | 西 条 | 今 治 | 松山市 | 中 予 | 八幡浜 | 宇和島 |
|---------|-----|------|-----|-----|-----|-----|-----|-----|
| 眼 科 定 点 | 8   | -    | 1   | 1   | 3   | 1   | 1   | 1   |
| 基 幹 定 点 | 6   | 1    | 1   | 1   | -   | 1   | 1   | 1   |

注) 表中の報告数は4月22日集計分であり、その後の報告数は次週以降に反映されます。

| 患者報告数         | 保健所別   | ARI定点    |         |    |         |         | 小児科定点           |           |       |     |            |        |    |      |       |        | 保健所別  |         |         |
|---------------|--------|----------|---------|----|---------|---------|-----------------|-----------|-------|-----|------------|--------|----|------|-------|--------|-------|---------|---------|
|               |        | 急性呼吸器感染症 | インフルエンザ |    | *迅速検査A型 | *迅速検査B型 | 3) 新型コロナウイルス感染症 | RSウイルス感染症 | 咽頭結膜熱 | 咽頭炎 | A群溶血性レンサ球菌 | 感染性胃腸炎 | 水痘 | 手足口病 | 伝染性紅斑 | 突発性発しん |       | ヘルパンギーナ | 流行性耳下腺炎 |
|               |        |          | 1)      | 2) |         |         |                 |           |       |     |            |        |    |      |       |        |       |         |         |
| 四国中央          | 92     | 11       |         | 10 | 1       |         |                 |           |       | 22  | 2          |        | 4  | 3    |       |        | 四国中央  |         |         |
| 西条            | 264    | 10       |         | 10 | 1       | 7       |                 |           | 5     | 38  | 1          |        | 1  | 1    |       |        | 西条    |         |         |
| 今治            | 176    | 8        |         | 7  |         | 24      | 1               |           | 9     | 19  |            |        | 3  | 2    |       |        | 今治    |         |         |
| 松山市           | 768    | 38       | 2       | 29 | 10      | 3       | 4               |           | 51    | 48  | 2          |        |    | 2    |       |        | 松山市   |         |         |
| 中予            | 269    | 6        |         | 6  | 1       | 1       |                 |           | 13    | 15  | 2          |        |    |      |       |        | 中予    |         |         |
| 八幡浜           | 221    | 10       |         | 10 | 4       |         | 1               |           | 1     | 26  |            | 1      | 6  | 1    |       |        | 八幡浜   |         |         |
| 宇和島           | 167    | 3        |         | 2  |         |         |                 |           |       | 1   | 2          |        |    |      |       |        | 宇和島   |         |         |
| 愛媛県           | 1957   | 86       | 2       | 74 | 17      | 35      | 6               |           | 79    | 169 | 9          | 1      | 14 | 9    |       |        | 愛媛県   |         |         |
| 週推移           | 1週前    | 2095     | 185     | 7  | 157     | 20      | 22              | 8         | 80    | 185 | 10         | 1      | 6  | 4    | 1     |        | 1週前   |         |         |
|               | 2週前    | 2373     | 361     | 9  | 308     | 42      | 18              | 8         | 79    | 203 | 10         |        | 12 | 7    |       | 1      | 2週前   |         |         |
|               | 3週前    | 2358     | 522     | 12 | 463     | 38      | 30              | 11        | 135   | 187 | 5          |        | 8  | 2    |       |        | 3週前   |         |         |
| 年齢別 (ARI定点疾患) | 0-5ヶ月  | 193      |         |    |         | 3       |                 |           |       |     |            |        |    |      |       |        | 0-5ヶ月 |         |         |
|               | 6-11ヶ月 |          | 1       | 1  | 1       | 1       | 2               | 1         | 12    |     | 1          |        |    |      |       | 6-11ヶ月 |       |         |         |
|               | 1      | 885      | 4       | 4  | 1       | 11      | 2               | 1         | 28    | 1   |            |        |    | 7    |       |        | 1     |         |         |
|               | 2      |          | 3       | 3  |         | 10      | 1               | 5         | 20    |     |            |        |    | 1    |       |        | 2     |         |         |
|               | 3      |          | 6       | 6  |         | 5       |                 | 9         | 10    |     |            |        |    |      | 1     |        |       | 3       |         |
|               | 4      |          | 3       | 3  | 1       | 1       | 1               | 9         | 20    |     |            |        |    | 2    |       |        |       | 4       |         |
|               | 5      | 370      | 9       | 9  |         |         |                 | 6         | 16    | 1   |            |        | 3  |      |       |        |       | 5       |         |
|               | 6      |          | 3       | 2  |         |         |                 | 8         | 11    | 1   |            |        | 2  |      |       |        |       | 6       |         |
|               | 7      |          | 5       | 4  |         |         | 1               | 5         | 6     |     |            |        | 2  |      |       |        |       |         | 7       |
|               | 8      |          | 4       | 4  | 1       |         |                 | 12        | 11    | 1   |            |        | 1  |      |       |        |       |         | 8       |
|               | 9      | 112      | 2       | 2  |         |         | 1               | 5         | 8     | 2   |            |        | 2  |      |       |        |       | 9       |         |
|               | 10-14  |          | 15      | 14 |         |         | 2               | 10        | 18    | 2   |            |        | 2  |      |       |        |       | 10-14   |         |
|               | 15-19  |          | 26      | 4  | 3       | 2       |                 |           | 4     | 3   | 1          |        |    |      |       |        |       |         | 15-19   |
| 20-29         | 49     |          | 7       | 6  | 2       |         |                 | 4         | 6     |     |            |        |    |      |       |        |       | 20-     |         |
| 30-39         | 32     | 7        | 6       | 3  |         |         |                 |           |       |     |            |        |    |      |       |        |       |         |         |
| 40-49         | 48     | 8        | 1       | 4  | 2       |         |                 |           |       |     |            |        |    |      |       |        |       |         |         |
| 50-59         | 51     | 3        | 1       | 2  | 2       |         |                 |           |       |     |            |        |    |      |       |        |       |         |         |
| 60-69         | 49     | 1        |         |    |         |         |                 |           |       |     |            |        |    |      |       |        |       |         |         |
| 70-79         | 64     |          |         |    | 1       |         |                 |           |       |     |            |        |    |      |       |        |       |         |         |
| 80-           | 78     | 1        |         | 1  | 1       |         |                 |           |       |     |            |        |    |      |       |        |       |         |         |

■ 定点当たり報告数

|      |       |      |   |   |      |       |      |      |       |      |      |      |      |  |  |      |
|------|-------|------|---|---|------|-------|------|------|-------|------|------|------|------|--|--|------|
| 四国中央 | 23.00 | 2.75 | - | - | 0.25 |       |      |      | 11.00 | 1.00 |      | 2.00 | 1.50 |  |  | 四国中央 |
| 西条   | 44.00 | 1.67 | - | - | 0.17 | 1.75  |      | 1.25 | 9.50  | 0.25 |      | 0.25 | 0.25 |  |  | 西条   |
| 今治   | 44.00 | 2.00 | - | - |      | 12.00 | 0.50 | 4.50 | 9.50  |      |      | 1.50 | 1.00 |  |  | 今治   |
| 松山市  | 69.82 | 3.45 | - | - | 0.91 | 0.50  | 0.67 | 8.50 | 8.00  | 0.33 |      |      | 0.33 |  |  | 松山市  |
| 中予   | 67.25 | 1.50 | - | - | 0.25 | 0.50  |      | 6.50 | 7.50  | 1.00 |      |      |      |  |  | 中予   |
| 八幡浜  | 55.25 | 2.50 | - | - | 1.00 |       | 0.50 | 0.50 | 13.00 |      | 0.50 | 3.00 | 0.50 |  |  | 八幡浜  |
| 宇和島  | 41.75 | 0.75 | - | - |      |       |      |      | 0.50  | 1.00 |      |      |      |  |  | 宇和島  |
| 愛媛県  | 52.89 | 2.32 | - | - | 0.46 | 1.75  | 0.30 | 3.95 | 8.45  | 0.45 | 0.05 | 0.70 | 0.45 |  |  | 愛媛県  |

1) 症例定義(咳嗽、咽頭痛、呼吸困難、鼻汁、鼻閉のいずれか1つ以上の症状を呈し、発症から10日以内の急性的な症状であり、かつ医師が感染症を疑う外来症例)に一致し、急性呼吸器感染症と診断された患者。  
(インフルエンザ、RSウイルス感染症、咽頭結膜熱、A群溶血性レンサ球菌咽頭炎、クラミジア肺炎、新型コロナウイルス感染症、百日咳、ヘルパンギーナ、マイコプラズマ肺炎等を含む。)

2) 鳥インフルエンザ及び新型インフルエンザ等感染症を除く。

3) 病原体がベータコロナウイルス属のコロナウイルス(令和二年一月に中華人民共和国から世界保健機関に対して、人に伝染する能力を有することが新たに報告されたものに限る。)であるものに限る。

\*インフルエンザ患者のうち、迅速検査の結果が報告されたもののみ集計しており、重複感染の場合はA型・B型両方に計上しています。

(参考) 保健所別定点数

| 点      | 愛媛県 | 四国中央 | 西条 | 今治 | 松山市 | 中予 | 八幡浜 | 宇和島 |
|--------|-----|------|----|----|-----|----|-----|-----|
| ARI 定点 | 38  | 4    | 6  | 4  | 12  | 4  | 4   | 4   |
| 小児科 定点 | 21  | 2    | 4  | 2  | 7   | 2  | 2   | 2   |

注) 表中の報告数は4月15日集計分であり、その後の報告数は次週以降に反映されます。

注2) 休診のため、松山市保健所のARI定点11、小児科定点は6となっています。

愛媛県 定点把握五類感染症 2026年 第15週 (2026.4.6~4.12)

|             |             | 眼科定点     |         | 基幹定点         |           |        |           |            |                |                     |   |        |      |
|-------------|-------------|----------|---------|--------------|-----------|--------|-----------|------------|----------------|---------------------|---|--------|------|
|             |             | 急性出血性結膜炎 | 流行性角結膜炎 | 1) ロタウイルス胃腸炎 | 2) 細菌性髄膜炎 | 無菌性髄膜炎 | マイコプラズマ肺炎 | 3) クラミジア肺炎 | 4) インフルエンザ(入院) | 5) 新型コロナウイルス感染症(入院) |   |        |      |
| 患者報告数       | 保健所別        | 四国中央     | -       | -            |           |        |           |            |                | 1                   | 1 | 四国中央   | 保健所別 |
|             |             | 西条       |         | 1            |           |        |           |            |                |                     |   | 西条     |      |
|             |             | 今治       |         | 1            |           |        |           | 2          |                |                     |   | 今治     |      |
|             |             | 松山市中予    |         | 3            | -         | -      | -         | -          | -              | -                   | - | 松山市中予  |      |
| 週推移         | 愛媛県         | 八幡浜宇和島   |         | 2            |           |        |           |            |                |                     | 1 | 八幡浜宇和島 | 週推移  |
|             |             | 愛媛県      |         | 7            |           |        |           | 2          |                | 1                   | 2 | 愛媛県    |      |
|             |             | 1週前      |         | 14           |           |        |           | 1          |                | 1                   | 1 | 1週前    |      |
|             |             | 2週前      |         | 8            |           | 1      |           |            |                | 4                   |   | 2週前    |      |
| 年齢別(眼科定点疾患) | 年齢別(基幹定点疾患) | 3週前      |         | 13           |           |        |           | 1          |                | 4                   | 1 | 3週前    |      |
|             |             | 0-5ヶ月    |         |              |           |        |           |            |                |                     |   | 0      |      |
|             |             | 6-11ヶ月   |         |              |           |        |           |            |                |                     |   | 1-4    |      |
|             |             | 1        |         |              |           |        |           |            |                |                     |   | 5-9    |      |
|             |             | 2        |         |              |           |        |           |            |                |                     |   | 10-14  |      |
|             |             | 3        |         |              |           |        |           |            |                |                     |   | 15-19  |      |
|             |             | 4        |         | 1            |           |        |           |            |                |                     |   | 20-24  |      |
|             |             | 5        |         |              |           |        |           |            |                |                     |   | 25-29  |      |
|             |             | 6        |         |              |           |        |           |            |                |                     |   | 30-34  |      |
|             |             | 7        |         |              |           |        |           |            |                |                     | 1 | 35-39  |      |
|             |             | 8        |         |              |           |        |           |            |                |                     |   | 40-44  |      |
|             |             | 9        |         |              |           |        |           |            |                |                     |   | 45-49  |      |
|             |             | 10-14    |         |              |           |        |           |            |                |                     |   | 50-54  |      |
|             |             | 15-19    |         | 2            |           |        |           |            |                |                     |   | 55-59  |      |
|             |             | 20-29    |         | 3            |           |        |           |            |                |                     |   | 60-64  |      |
|             |             | 30-39    |         |              |           |        |           |            |                |                     |   | 65-69  |      |
| 40-49       |             |          |         |              |           |        |           |            |                | 70-                 |   |        |      |
| 50-59       |             | 1        |         |              |           |        |           |            |                | 2                   |   |        |      |
| 60-69       |             |          |         |              |           |        |           |            |                |                     |   |        |      |
| 70-         |             |          |         |              |           |        |           |            |                |                     |   |        |      |

| 定点当たり報告数 |        |   |      |   |   |   |      |   |      |      |        |      |
|----------|--------|---|------|---|---|---|------|---|------|------|--------|------|
| 保健所別     | 四国中央   | - | -    |   |   |   |      |   | 1.00 | 1.00 | 四国中央   | 保健所別 |
|          | 西条     |   | 1.00 |   |   |   |      |   |      |      | 西条     |      |
|          | 今治     |   | 1.00 |   |   |   | 2.00 |   |      |      | 今治     |      |
|          | 松山市中予  |   | 1.00 | - | - | - | -    | - | -    | -    | 松山市中予  |      |
| 愛媛県      | 八幡浜宇和島 |   | 2.00 |   |   |   |      |   |      | 1.00 | 八幡浜宇和島 |      |
|          | 愛媛県    |   | 0.88 |   |   |   | 0.33 |   | 0.17 | 0.33 | 愛媛県    |      |

- 1) 感染性胃腸炎(病原体がロタウイルスであるものに限る)。
- 2) 髄膜炎菌、肺炎球菌、インフルエンザ菌が原因の髄膜炎を除く。
- 3) オウム病を除く。
- 4) 鳥インフルエンザ及び新型インフルエンザ等感染症を除く。
- 5) 病原体がベータコロナウイルス属のコロナウイルス(令和二年一月に中華人民共和国から世界保健機関に対して、人に伝染する能力を有することが新たに報告されたものに限る。)であるものに限る。

(参考) 保健所別定点数

| 定 点 数   | 愛媛県 | 四国中央 | 西 条 | 今 治 | 松山市 | 中 予 | 八幡浜 | 宇和島 |
|---------|-----|------|-----|-----|-----|-----|-----|-----|
| 眼 科 定 点 | 8   | -    | 1   | 1   | 3   | 1   | 1   | 1   |
| 基 幹 定 点 | 6   | 1    | 1   | 1   | -   | 1   | 1   | 1   |

注) 表中の報告数は4月15日集計分であり、その後の報告数は次週以降に反映されます。



全国 定点把握感染症 2026年 第14、15週 (2026.3.30~4.12)

(定点当たり報告数)

|      |       | ARI定点          |               |                    | 小児科定点     |       |      |            |        |     |      |       |        | 眼科定点    |         | 基幹定点     |         |                 |              |        |           |               |     |
|------|-------|----------------|---------------|--------------------|-----------|-------|------|------------|--------|-----|------|-------|--------|---------|---------|----------|---------|-----------------|--------------|--------|-----------|---------------|-----|
|      |       | 1)<br>急性呼吸器感染症 | 2)<br>インフルエンザ | 3)<br>新型コロナウイルス感染症 | RSウイルス感染症 | 咽頭結膜熱 | 咽頭炎  | A群溶血性レンサ球菌 | 感染性胃腸炎 | 水痘  | 手足口病 | 伝染性紅斑 | 突発性発しん | ヘルパンギーナ | 流行性耳下腺炎 | 急性出血性結膜炎 | 流行性角結膜炎 | 4)<br>ロタウイルス胃腸炎 | 5)<br>細菌性髄膜炎 | 無菌性髄膜炎 | マイコプラズマ肺炎 | 6)<br>クラミジア肺炎 |     |
| 14週  | 愛媛県   | 56.62          | 5.00          | .54                | 1.10      | .40   | 4.00 | 9.25       | .50    | .05 | .30  | .20   | .05    |         |         |          | 1.75    |                 |              |        | .17       |               |     |
|      | 近県    | 香川県            | 30.48         | 1.61               | .48       | .38   | .08  | .92        | 6.46   |     |      | .23   | .15    | .15     |         |          |         |                 | .20          | .20    |           |               |     |
|      |       | 徳島県            | 29.09         | 3.73               | .91       | .19   | .10  | .86        | 2.38   | .05 |      | .10   | .14    |         | .05     |          |         |                 |              |        |           |               |     |
|      |       | 高知県            | 28.37         | .61                | .42       | .75   | .20  | 1.00       | 1.50   | .05 |      | .20   | .10    |         |         |          |         |                 |              |        |           |               |     |
|      |       | 全国             | 43.40         | 3.21               | .77       | .47   | .21  | 2.23       | 4.62   | .32 | .08  | .07   | .22    | .02     | .02     | .01      | .33     |                 | .06          | .01    | .03       | .10           | .01 |
|      | 北海道   | 47.11          | 8.66          | .85                | .48       | .28   | 5.13 | 3.40       | .50    | .04 | .13  | .07   | .02    |         |         | .03      |         |                 |              |        |           | .13           |     |
|      | 東北    | 53.38          | 4.68          | 2.05               | .58       | .23   | 2.53 | 4.09       | .23    | .03 | .08  | .19   | .01    | .03     | .02     | .30      |         | .08             |              | .03    | .13       |               |     |
|      | 関東    | 47.43          | 2.25          | .87                | .24       | .11   | 1.85 | 4.38       | .34    | .04 | .05  | .24   | .01    | .03     | .01     | .34      |         | .09             |              | .03    | .14       | .02           |     |
|      | 甲信越北陸 | 47.76          | 5.91          | 1.01               | .48       | .24   | 2.65 | 5.38       | .28    | .22 | .09  | .18   | .09    | .02     | .02     | .24      |         | .06             | .04          |        | .16       |               |     |
|      | 東海    | 40.92          | 2.10          | .51                | .50       | .17   | 1.40 | 4.86       | .23    | .05 | .05  | .23   | .00    | .03     |         | .15      |         | .13             | .03          | .03    | .15       | .03           |     |
| 近畿   | 32.87 | 2.42           | .44           | .49                | .23       | 1.80  | 4.69 | .29        | .06    | .04 | .21  | .01   | .02    | .02     | .18     |          | .06     |                 | .06          | .11    | .02       |               |     |
| 中国四国 | 40.43 | 3.61           | .53           | .68                | .17       | 2.23  | 4.57 | .16        | .08    | .13 | .22  | .04   | .01    | .01     | .41     |          | .01     | .01             | .03          | .08    |           |               |     |
| 九州沖縄 | 43.10 | 2.98           | .48           | .73                | .43       | 3.09  | 5.27 | .58        | .21    | .13 | .32  | .03   | .02    |         | .82     |          | .01     | .01             | .02          | .04    |           |               |     |

(4月8日集計)

|      |       |       |       |      |      |      |      |      |      |     |     |     |     |     |     |     |     |     |     |     |     |     |
|------|-------|-------|-------|------|------|------|------|------|------|-----|-----|-----|-----|-----|-----|-----|-----|-----|-----|-----|-----|-----|
| 15週  | 愛媛県   | 52.89 | 2.32  | .46  | 1.75 | .30  | 3.95 | 8.45 | .45  | .05 | .70 | .45 |     |     |     | .88 |     |     |     | .33 |     |     |
|      | 近県    | 香川県   | 31.83 | .48  | .26  | .77  | .31  | .69  | 6.85 | .15 |     | .08 | .15 | .38 |     | .40 |     |     | .20 |     | .20 |     |
|      |       | 徳島県   | 27.39 | 1.27 | .85  |      | .24  | 1.05 | 3.24 | .10 |     | .19 | .24 |     |     |     |     |     |     |     | .14 |     |
|      |       | 高知県   | 24.97 | .26  | .24  | .80  | .10  | 1.35 | 2.05 | .10 |     | .25 | .15 |     |     |     |     |     |     |     |     |     |
|      |       | 全国    | 43.47 | 1.46 | .63  | .53  | .23  | 2.28 | 4.61 | .33 | .11 | .08 | .25 | .03 | .02 | .00 | .40 |     | .07 | .02 | .02 | .16 |
|      | 北海道   | 43.34 | 4.29  | .59  | .57  | .20  | 5.00 | 3.88 | .33  | .04 | .12 | .09 |     |     |     | .07 |     |     |     |     | .22 |     |
|      | 東北    | 51.71 | 2.44  | 1.60 | .66  | .18  | 2.81 | 4.09 | .33  | .02 | .12 | .22 | .01 | .01 | .38 |     |     | .02 | .02 | .10 |     |     |
|      | 関東    | 49.11 | 1.02  | .70  | .31  | .14  | 1.77 | 4.38 | .33  | .05 | .05 | .27 | .02 | .03 | .00 | .52 |     | .08 | .01 | .01 | .15 | .01 |
|      | 甲信越北陸 | 46.33 | 2.44  | .81  | .56  | .24  | 2.90 | 4.98 | .27  | .26 | .10 | .19 | .06 | .01 | .04 | .33 |     | .12 | .02 |     | .29 | .04 |
|      | 東海    | 40.73 | .91   | .35  | .44  | .13  | 1.46 | 4.60 | .25  | .08 | .07 | .21 | .03 | .03 |     | .11 |     | .18 | .03 | .08 | .28 |     |
| 近畿   | 32.48 | 1.07  | .43   | .51  | .26  | 1.70 | 4.64 | .33  | .05  | .05 | .22 | .01 | .03 | .20 | .16 |     | .03 | .03 | .02 | .13 |     |     |
| 中国四国 | 40.24 | 1.45  | .53   | .75  | .23  | 2.50 | 5.09 | .26  | .11  | .17 | .25 | .07 | .02 | .37 | .03 |     | .03 | .03 | .01 | .16 |     |     |
| 九州沖縄 | 43.00 | 1.42  | .37   | .89  | .59  | 3.31 | 5.13 | .48  | .39  | .11 | .41 | .08 | .03 | .97 | .01 |     | .01 | .01 | .02 | .09 |     |     |

(4月15日集計)

- 1) 症例定義(咳嗽、咽頭痛、呼吸困難、鼻汁、鼻閉のいずれか1つ以上の症状を呈し、発症から10日以内の急性的な症状であり、かつ医師が感染症を疑う外来症例)に一致し、急性呼吸器感染症と診断された患者。(インフルエンザ、RSウイルス感染症、咽頭結膜熱、A群溶血性レンサ球菌咽頭炎、クラミジア肺炎、新型コロナウイルス感染症、百日咳、ヘルパンギーナ、マイコプラズマ肺炎等を含む。)
- 2) 鳥インフルエンザ及び新型インフルエンザ等感染症を除く。 3) 病原体がベータコロナウイルス属のコロナウイルス(令和二年一月に中華人民共和国から世界保健機関に対して、人に伝染する能力を有することが新たに報告されたものに限る。)であるものに限る。
- 4) 感染性胃腸炎(病原体がロタウイルスであるものに限る)。 5) 髄膜炎菌、肺炎球菌、インフルエンザ菌が原因の髄膜炎を除く 6) オウム病を除く。

