

<p style="font-size: 1.2em; margin: 0;">公共掲示板利用申請書</p> <p style="text-align: right; margin: 0;">年 月 日</p> <p style="margin: 0;">愛媛県知事 様</p> <p style="text-align: center; margin: 0;">申請者 氏名又は名称及び住所 並びに法人にあつては、 その代表者の氏名</p>			
公共掲示板の所在地	市 町 番地 郡		
種類		数量	
表示面積	縦 m	横 m	表示面積 m ²
掲出期間	年 月 日から 年 月 日まで		
屋外広告業の登録年月日及び登録番号	年 月 日 第 号		
※承認通知欄	第 号 上記の申請については、次のとおり承認する。 年 月 日 愛媛県知事 印		
	承認期間	年 月 日から 年 月 日まで	
	条件		

- 注 1 用紙の大きさは、日本産業規格A4とすること。
- 2 「屋外広告業の登録年月日及び登録番号」の欄は、申請者が屋外広告業者の場合に記入すること。
- 3 ※印の欄は、記入しないこと。
- 4 広告面の模写図を添付すること。

様式第2号（第6条関係） 屋外広告物許可申請書
（表）

屋外広告物許可申請書（新規・更新）				年 月 日	
愛媛県知事 様		住所		申請者 氏 名 <small>〔法人にあつては、その 名称及び代表者の氏名〕</small>	
		電 話 () -			
表示又は設置場所		市 町 番地			
規制地域の区分		<input type="checkbox"/> 条例第5条第1項第 号に規定する地域 <input type="checkbox"/> 条例第6条第1項に規定する地域			
種 類		数量			
		<input type="checkbox"/> 自家用 <input type="checkbox"/> 道標、案内図板		照明装置 <input type="checkbox"/> 有 <input type="checkbox"/> 無	
表示面積等		縦 m 横 m 高さ m 合計表示面積 m ²			
		地盤面から上端までの高さ m		1壁面の利用割合	
		地盤面から下端までの高さ m		地盤面から設置個所までの高さに対する広告物の高さの割合	
		脚部の長さ m		建築物からの出幅 m 道路境界からの出幅 m	
表示又は設置の期間		年 月 日から 年 月 日まで			
新 管 理 者	住 所	電 話 () -			
	氏 名				
	資格等	<input type="checkbox"/> 屋外広告士 <input type="checkbox"/> 職業訓練指導員免許所持者 <input type="checkbox"/> 技能検定合格者 <input type="checkbox"/> 職業訓練修了者 <input type="checkbox"/> 建築士 <input type="checkbox"/> 電気工事士 <input type="checkbox"/> 電気主任技術者 <input type="checkbox"/> 広告物等の点検に関し必要な知識を修得させることを目的とする講習会の課程を修了した者			
工 事 施 行 者	住 所				
	氏 名				
着工予定年月日		年 月 日		完了予定年月日 年 月 日	
他法令による許可又は届出	<input type="checkbox"/> 要	法令名		許可届出年月日・番号	年 月 日 第 号
	<input type="checkbox"/> 否	法令名		許可届出年月日・番号	年 月 日 第 号
前回許可年月日及び許可番号		年 月 日 第 号			
屋外広告業の登録年月日及び登録番号	申 請 者	年 月 日		第 号	
	新 管 理 者	年 月 日		第 号	
	工 事 施 行 者	年 月 日		第 号	
※ 許 可 通 知 欄	上記の申請は、次のとおり許可する。				
	愛媛県知事 				
	許可年月日	年 月 日			
	許可番号	第 号			
	許可期間	年 月 日から 年 月 日まで			
許可手数料					
許可の条件					

(裏)

付近見取図

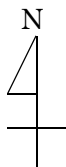

土地に直接設置する広告塔及び広告板（広告アーチを除く。以下「野立広告物」という。）の場合は、次の欄に記入すること。

1 道路又は鉄道等からの距離	<input type="radio"/> 高速自動車国道又は自動車専用道路（名称）から	m
	<input type="radio"/> 知事が指定した道路又は鉄道等（名称）から	m
	<input type="radio"/> 上記以外の道路（名称）から	m
2 最寄りの野立広告物からの距離		m

広告旗の場合は、次の欄に記入すること。

1 付近の道路からの距離		m
2 他の広告旗との距離		m

- 注 1 不要の文字は、抹消すること。
- 2 □のある欄は、該当するものにレ印を付けること。
- 3 「新管理者」の欄は、新たに管理者を置き、又は管理者を変更しようとする場合に記入すること。
- 4 「屋外広告士」とは、愛媛県屋外広告物条例(昭和 39 年愛媛県条例第 50 号)第 39 条第 1 項第 1 号に掲げる者をいう。
- 5 「屋外広告業の登録年月日及び登録番号」の欄は、申請者、新たに置かれる管理者又は工事施行者か、屋外広告業者である場合に記入すること。
- 6 ※印の欄は、記入しないこと。
- 7 次に掲げる書類及び図面を添付すること。
- (1) 新規の許可にあつては形状、寸法、材料、構造、意匠、色彩等に関する仕様書及び図面、更新の許可にあつてはカラー写真及び屋外広告物安全点検結果報告書(別紙)
 - (2) 広告物等を表示し、又は設置する場所又は物件が他人の所有又は管理に属する場合にあつては、当該場所又は物件の所有者又は管理者の承諾書又は使用許可書の写し
 - (3) 新たに管理者を置き、又は管理者を変更しようとする場合であつて、新たに置かれる管理者が愛媛県屋外広告物条例の一部を改正する条例(平成 28 年愛媛県条例第 26 号)による改正後の愛媛県屋外広告物条例第 12 条第 3 項の規定に該当する者であるときにあつては、これを証する書類の写し

屋外広告物安全点検結果報告書

許 可 番 号	第 号
種 類	
設 置 日	年 月 日 (年経過)
表示又は設置の場所	市 郡 町 番地
点 検 年 月 日	年 月 日
点 検 の 方 法	<input type="checkbox"/> 目視 <input type="checkbox"/> 打診 <input type="checkbox"/> 触診 <input type="checkbox"/> その他 ()

点 検 項 目	異常	異 常 の 内 容	処理	処 理 の 内 容
1 取付（支持）部分の変形又は腐食	<input type="checkbox"/> 有 <input type="checkbox"/> 無		<input type="checkbox"/> 未 <input type="checkbox"/> 済	
2 主要部材の変形又は腐食	<input type="checkbox"/> 有 <input type="checkbox"/> 無		<input type="checkbox"/> 未 <input type="checkbox"/> 済	
3 ボルト、ビス等のゆるみ又はさび	<input type="checkbox"/> 有 <input type="checkbox"/> 無		<input type="checkbox"/> 未 <input type="checkbox"/> 済	
4 表示面の汚染、変色又は剥離	<input type="checkbox"/> 有 <input type="checkbox"/> 無		<input type="checkbox"/> 未 <input type="checkbox"/> 済	
5 表示面の破損	<input type="checkbox"/> 有 <input type="checkbox"/> 無		<input type="checkbox"/> 未 <input type="checkbox"/> 済	
6 照明装置、電気配線等の破損又は劣化	<input type="checkbox"/> 有 <input type="checkbox"/> 無		<input type="checkbox"/> 未 <input type="checkbox"/> 済	
7 その他点検した事項 ()	<input type="checkbox"/> 有 <input type="checkbox"/> 無		<input type="checkbox"/> 未 <input type="checkbox"/> 済	

上記の点検結果は、事実と相違ありません。

住 所 _____
 点検者 氏 名 _____
 資格等の名称 _____

注1 管理者を置いているときは、当該管理者が点検をすること。

2 のある欄は、該当するものにレ印を付けること。

様式第3号（第6条関係） 屋外広告物変更許可申請書
（表）

屋外広告物変更許可申請書				
愛媛県知事		様		年 月 日
		住所		
		申請者 氏 名		〔法人にあつては、その 名称及び代表者の氏名〕
		電 話 () -		
許 可 済 広 告 物	表示又は設置場所	市 郡 町 番地		
	種 類	<input type="checkbox"/> 自家用 <input type="checkbox"/> 道標、案内図板		数 量
	許 可 年 月 日	年 月 日	許 可 番 号	第 号
変 更 事 項	変 更 前			
	変 更 後			
表示又は設置の期間		年 月 日から 年 月 日まで		
新 管 理 者	住 所	電話 () -		
	氏 名			
	資 格 等	<input type="checkbox"/> 屋外広告士 <input type="checkbox"/> 職業訓練指導員免許保持者 <input type="checkbox"/> 技能検定合格者 <input type="checkbox"/> 職業訓練修了者 <input type="checkbox"/> 建築士 <input type="checkbox"/> 電気工事士 <input type="checkbox"/> 電気主任技術者 <input type="checkbox"/> 広告物等の点検に関し必要な知識を修得させることを目的とする講習会の課程を修了した者		
工 事 施 行 者	住 所			
	氏 名			
着工予定年月日		年 月 日	完了予定年月日 年 月 日	
他 法 令 に よ る 許 可 又 は 届 出	<input type="checkbox"/> 要	法令名	許可届出年月日・番号	年 月 日 第 号
	<input type="checkbox"/> 否	法令名	許可届出年月日・番号	年 月 日 第 号
屋 外 広 告 業 の 登 録 年 月 日 及 び 登 録 番 号	申 請 者	年 月 日 第 号		
	新 管 理 者	年 月 日 第 号		
	工 事 施 行 者	年 月 日 第 号		
※ 許 可 通 知 欄	上記の申請は、次のとおり許可する。			
	愛媛県知事			
	許可年月日	年 月 日		
	許可番号	第 号		
	許可期間	年 月 日から 年 月 日まで		
許可の条件				

(裏)

付近見取図

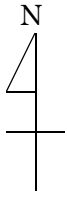

- 注1 不要の文字は、抹消すること。
- 2 □のある欄は、該当するものにレ印を付けること。
- 3 「新管理者」の欄は、新たに管理者を置き、又は管理者を変更しようとする場合に記入すること。
- 4 「屋外広告士」とは、愛媛県屋外広告物条例(昭和39年愛媛県条例第50号)第39条第1項第1号に掲げる者をいう。
- 5 「屋外広告業の登録年月日及び登録番号」の欄は、申請者、新たに置かれる管理者又は工事施行者が、屋外広告業者である場合に記入すること。
- 6 ※印の欄は、記入しないこと。
- 7 次に掲げる書類及び図面を添付すること。
- (1) 形状、寸法、材料、構造、意匠、色彩等に関する仕様書及び図面
 - (2) 広告物等を表示し、又は設置する場所又は物件が他人の所有又は管理に属する場合にあつては、当該場所又は物件の所有者又は管理者の承諾書又は使用許可書の写し
 - (3) 新たに管理者を置き、又は管理者を変更しようとする場合であつて、新たに置かれる管理者が愛媛県屋外広告物条例の一部を改正する条例(平成28年愛媛県条例第26号)による改正後の愛媛県屋外広告物条例第12条第3項の規定に該当する者であるときにあつては、これを証する書類の写し
 - (4) 表示内容を変更する場合にあつては、旧広告の写真

様式第5号（第6条関係） 屋外広告物（表示者・設置者）変更届出書

屋外広告物（表示者・設置者）変更届出書			
年 月 日			
愛媛県知事 様			
住 所			
届出者 氏 名〔法人にあつては、その 名称及び代表者の氏名〕			
電 話 () -			
表示又は設置の場所	市 郡 町 番地		
種 類	数量		
許 可 年 月 日	年 月 日		
許 可 番 号	第 号		
表示者又は設置者	新	住 所	電話 () -
		氏 名	
	旧	住 所	電話 () -
		氏 名	
変 更 年 月 日	年 月 日		
屋外広告業の登録年月日及び登録番号	年 月 日 第 号		

注1 不要の文字は、抹消すること。

2 「屋外広告業の登録年月日及び登録番号」の欄は、届出者又は変更後の管理者が、屋外広告業者である場合に記入すること。

様式第6号（第6条関係） 屋外広告物表示者氏名等変更届出書

屋外広告物表示者氏名等変更届出書			
年 月 日			
愛媛県知事 様			
住 所			
届出者 氏 名 { 法人にあつては、その 名称及び代表者の氏名 }			
電 話 () -			
表示又は設置の場所		市 町	番地
種 類		数 量	
許 可 年 月 日		年 月 日	
許 可 番 号		第 号	
<input type="checkbox"/> 表示者 <input type="checkbox"/> 設置者 <input type="checkbox"/> 管理者 <div style="border: 1px solid black; border-radius: 10px; padding: 5px; margin-top: 10px; width: fit-content;"> 該当するものに、 レ印を付けること </div>	新	住 所	電話 () -
		氏 名	
	旧	住 所	電話 () -
		氏 名	
変 更 年 月 日		年 月 日	
屋外広告業の登録年月日及び登録番号		年 月 日 第 号	

注 「屋外広告業の登録年月日及び登録番号」の欄は、届出者が屋外広告業者である場合に記入すること。

様式第7号（第6条関係） 屋外広告物（滅失・除却）届出書

屋外広告物（滅失・除却）届出書			
年 月 日			
愛媛県知事		様	
届出者 氏名又は名称及び住所 並びに法人にあつては、 その代表者の氏名			
表示又は設置の場所	市 町 番地 郡		
許可年月日	年 月 日		
許可番号	第 号		
滅失又は除却の年月日	年 月 日		
種類	数	量	
屋外広告業の登録年月日 及び登録番号	年 月 日 第 号		
除却の理由（該当する番号に○印を付けること。） <ul style="list-style-type: none"> 1 許可期間が満了した。 2 許可を取り消された。 3 除却を命ぜられた。 4 必要でなくなった。 5 その他 			

注 1 用紙の大きさは、日本産業規格A4とすること。

2 不要の文字は、抹消すること。

3 「屋外広告業の登録年月日及び登録番号」の欄は、届出者が屋外広告業者である場合に記入すること。

様式第8号（第7条関係） 許可証票

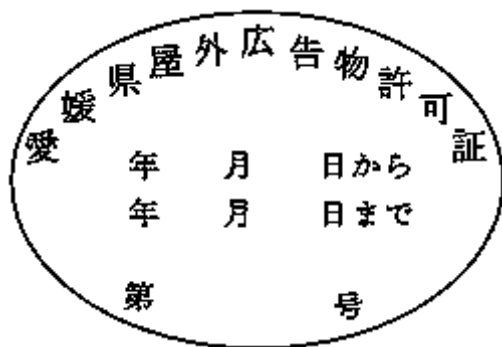

様式第9号（第7条関係） 許可証印



様式第 10 号（第 11 条関係） 保管物件一覧簿

保 管 物 件 一 覧 簿								
整備番号	保管した広告物又は掲出物件			保管した広告物又は掲出物件が表示され、又は設置されていた場所	除却した年月日時	保管を始めた年月日時	保管の場所	備 考
	名称又は種別	形状	数量					

注 用紙の大きさは、日本産業規格 A4 とすること

<p style="font-size: 24px; margin: 0;">受 領 書</p> <p style="text-align: right; margin: 10px 0;">年 月 日</p> <p style="margin: 10px 0;">愛媛県知事 様</p> <p style="text-align: center; margin: 10px 0;">住 所</p> <p style="margin: 10px 0;">受領者 氏 名 〔法人にあつては、その 名称及び代表者の氏名〕</p> <p style="margin: 10px 0;">電 話 () -</p>		
返還を受けた日時		
返還を受けた場所		
返還を受けた 広告物 又は掲 出物件	※整理番号	
	名称又は種類	
	形状	
	数量	
(返還を受けた金額)		

注 1 用紙の大きさは、日本産業規格 A4 とすること。

2 ※印の欄は、記入しないこと。

様式第 12 号（第 14 条関係） 身分証明書

（表）

第 号
身分証明書
下記の者は、愛媛県屋外広告物条例（昭和 39 年愛媛県条例第 50 号）第 25 条第 1 項の規定による立入検査等に従事する職員であることを証明する。
年 月 日
愛媛県知事 印
所 属
職 名
氏 名 年 月 日 生

（裏）

愛媛県屋外広告物条例（抜粋）
（報告徴収及び立入検査）
第 25 条 知事は、この条例を施行するため必要な限度において、広告物を表示し、若しくは掲出物件を設置する者又はこれらを管理する者から報告若しくは資料の提出を求め、又はその命じた者をして広告物若しくは掲出物件の存する土地若しくは建物に立ち入り、広告物若しくは掲出物件を検査させることができる。
2 前項の規定により立入検査をする職員は、その身分を示す証明書を携帯し、関係人の請求があつたときは、これを提示しなければならない。
3 第 1 項の規定による立入検査の権限は、犯罪捜査のために認められたものと解釈してはならない。

様式第 13 号（第 16 条関係） 屋外広告業登録（更新登録）申請書

屋外広告業登録（更新登録）申請書			
年 月 日			
愛媛県知事 様			
住 所			
申請者 氏 名 { 法人にあつては、その 名称及び代表者の氏名 }			
電 話 () -			
登録の種類	新規 更新	※登録番号	第 号
		※登録年月日	年 月 日
ふ り が な 氏 名 { 法人にあつては、その 名称及び代表者の氏名 }			
住 所		郵便番号 (-)	
		電話番号 () -	
1 愛媛県の区域内において営業を行う営業所の名称及び所在地	営業所の名称	営業所の所在地（郵便番号）	電話番号
2 業務主任者の氏名及び所属する営業所の名称	所属営業所名	ふ り が な 氏 名	摘 要
3 申請者が法人である場合は、役員（業務を執行する社員、取締役、執行役又はこれらに準ずる者。以下同じ。）の職氏名	役職名・呼称		ふ り が な 氏 名

4 申請者が未成年者である場合は、法定代理人の氏名（法人にあつては、その名称及び代表者の氏名）及び住所	（ ふりがな ） 氏 名 法人の名称 及び代表者 の氏名		
	住 所	郵便番号（ — ）	電話番号（ ） —
5 法定代理人が法人である場合は、その役員の職氏名	役職名・呼称		ふりがな 氏 名
6 他の地方公共団体における登録状況	登録を受けた地方公共団体	登録年月日	登録番号
(愛媛県証紙ちよう付欄)			

注1 用紙の大きさは、日本産業規格A4とすること。

2 不要の文字は、抹消すること。

3 ※印のある欄には初回登録の場合、記入しないこと。

4 次に掲げる書類を添付すること。

(1) 誓約書（様式第14号）

(2) 申請者（法人である場合にあつてはその役員とし、営業に関し成年者と同一の能力を有しない未成年者である場合にあつてはその法定代理人（法人である場合にあつては、その役員）を含む。）の略歴を記載した書面（様式第15号）

(3) 申請者（法人である場合にあつてはその役員とし、営業に関し成年者と同一の能力を有しない未成年者である場合にあつてはその法定代理人（法人である場合にあつては、その役員）を含む。）の住民票の抄本又はこれに代わる書面

(4) 申請者（営業に関し成年者と同一の能力を有しない未成年者である場合にあつては、その法定代理人）が法人である場合にあつては、登記事項証明書

(5) 申請者が選任した業務主任者が愛媛県屋外広告物条例（昭和39年愛媛県条例第50号）第39条第1項各号のいずれかに該当することを証する書面

(6) 申請者が選任した業務主任者の住民票の抄本又はこれに代わる書面

誓 約 書

登録申請者及び法定代理人並びにこれらの役員は、愛媛県屋外広告物条例（昭和 39 年愛媛県条例第 50 号）第 33 条第 1 項各号のいずれにも該当しない者であることを誓約します。

年 月 日

申請者 氏 名 [法人にあつては、その
名称及び代表者の氏名]

愛媛県知事 様

略 歴 書
 (法人の役員・本人・法定代理人・法定代理人の役員)

住 所
氏 名

年 月 日生

次のとおり相違ありません。

職 歴	期 間	職 務 内 容	勤 務 先
	年 月 ~ 年 月		
職 歴			
行政 処分 等	年 月 日	行 政 処 分 等 の 内 容	

- 注 1 用紙の大きさは、日本産業規格 A 4 とすること。
- 2 不要の文字は、抹消すること。
- 3 「行政処分等」の欄には、屋外広告物法（昭和 24 年法律第 189 号）に基づく条例若しくはこれに基づく処分に違反して罰金以上の刑に処せられた経歴又は同法に基づく条例の規定による処分を受けた経歴について記入すること。

<p>屋外広告業登録（更新登録）通知書</p>	
<p>年 月 日</p>	
<p>様</p>	
<p>愛媛県知事</p>	
<p>印</p>	
<p>登 録 番 号</p>	<p>第 号</p>
<p>登 録 年 月 日</p>	<p>年 月 日</p>

<p>屋外広告業登録事項変更届出書</p> <p style="text-align: right;">年 月 日</p> <p>愛媛県知事 様</p> <p style="text-align: center;">住 所</p> <p style="text-align: center;">氏 名</p> <p style="text-align: center;">〔 法人にあつては、その名称 及び代表者の氏名 〕</p> <p style="text-align: center;">電 話 () -</p>			
登 録 番 号	第 号		
登 録 年 月 日	年 月 日		
ふ り が な 氏 名	〔 法人にあつては、その 名称及び代表者の氏名 〕		
住 所	郵便番号 (-) <p style="text-align: right;">電話番号 () -</p>		
変更に係る事項	変更前	変更後	変更年月日

<p>屋外広告業者登録簿閲覧申込書</p> <p>年 月 日</p>	
<p>愛媛県知事</p>	<p>様</p>
	<p>住 所 氏 名</p>
<p>屋外広告業者の 名称又は氏名</p>	

<p>屋外広告業廃業等届出書</p> <p style="text-align: right;">年 月 日</p> <p>愛媛県知事 様</p> <p style="text-align: center;">住 所</p> <p style="text-align: center;">氏 名</p> <p style="text-align: center;">〔 法人にあつては、その名称及び 代表者の氏名 〕</p> <p style="text-align: center;">電 話 () -</p>	
登 録 番 号	第 号
登 録 年 月 日	年 月 日
ふ り が な 氏 名	〔 法人にあつては、その 名称及び代表者の氏名 〕
住 所	郵便番号 (-) 電話番号 () -
届 出 の 理 由	1 死亡 2 合併による消滅 3 破産手続開始の決定による解散 4 解散（2又は3に該当する場合を除く。） 5 廃止
届出の理由の生じた日	
屋外広告業者と 届出人との関係	1 相続人 2 元役員 3 破産管財人 4 清算人 5 屋外広告業者であつた個人又は法人の役員

様式第 20 号（第 22 条関係） 屋外広告物講習会受講申込書

屋外広告物講習会受講申込書	
年 月 日	
愛媛県知事 様	
住 所	
申込者 氏 名	
生年月日	
※ 受 講 番 号	第 号
※ 修 了 証 明 書	番 号
	第 号
交 付 年 月 日	年 月 日
※講習会の課程 の免除に関する事項	
愛媛県収入証紙 ちよう付欄	

注1 用紙の大きさは、日本産業規格A4とすること。

2 ※印の欄は、記入しないこと。

第 号

屋外広告物講習会修了証明書

住 所

氏 名

生年月日

上記の者は、愛媛県屋外広告物条例（昭和 39 年愛媛県条例第 50 号）第 38 条第 1 項に規定する講習会の課程を修了したことを証明する。

年 月 日

愛媛県知事



<h2 style="margin: 0;">認 定 申 請 書</h2>	
年 月 日	
愛媛県知事	様
住 所	
申請者 氏 名	
生年月日	
<p>愛媛県屋外広告物条例（昭和 39 年愛媛県条例第 50 号）第 39 条第 1 項第 5 号の規定による認定を受けたいので、関係書類を添えて申請します。</p>	

注 1 用紙の大きさは、日本産業規格 A4 とすること。

2 次に掲げる書類を添付すること。

- (1) 営業所における屋外広告物の表示又は屋外広告物を掲出する物件の設置の責任者として 5 年以上の経験を有することを証明する書類
- (2) 過去 5 年以内に屋外広告物に関する法令に違反していないことを誓約する書面

様式第 23 号（第 25 条関係） 認定書

第 号

認 定 書

住 所

氏 名

生年月日

上記の者は、愛媛県屋外広告物条例（昭和 39 年愛媛県条例第 50 号）第 38 条第 1 項に規定する講習会の課程を修了した者と同等以上の知識を有するものであることを認定する。

年 月 日

愛媛県知事



様式第 24 号 (第 26 条関係) 屋外広告業者登録票

屋 外 広 告 業 者 登 録 票	
名称又は氏名	
法人にあつては、代表者の 氏名	
登録番号	第 号
登録年月日	年 月 日
営業所の名称	
業務主任者の氏名	

35 センチ
メートル
以上

← 40 センチメートル以上 →

(表)

第 号	
身分証明書	
下記の者は、愛媛県屋外広告物条例（昭和 39 年愛媛県条例第 50 号）第 45 条第 1 項の規定による立入検査等に従事する職員であることを証明する。	
年 月 日	
愛媛県知事	印
所 属	
職 名	
氏 名	年 月 日生

(裏)

愛媛県屋外広告物条例（抜粋）
（報告徴収及び立入検査）
第 45 条 知事は、屋外広告業者に対して、特に必要があると認めるときは、その業務につき、必要な報告をさせ、又はその職員をして営業所その他営業に関係のある場所に立ち入り、帳簿、書類その他の物件を検査し、若しくは関係者に質問させることができる。
2 前項の規定により立入検査をする職員は、その身分を示す証明書を携帯し、関係者の請求があつたときは、これを提示しなければならない。
3 第 1 項の規定による立入検査の権限は、犯罪捜査のために認められたものと解釈してはならない。