



SHIKOKU  EHIME

田舎で
過ごそう!



えひめ式

ホンモノ体験旅

 体験

 民宿

 レストラン



えひめ式 ホンモノ体験旅

..... 田舎で過ごそう!

ここでしか出会えない、特別な人々やもの、空間。

ここでしか得られない、魅力的な時間と心躍る体験。

ここに来て初めて感じる、よろこび、楽しみ、そして驚き。



愛媛県には、さまざまなグリーン・ツーリズム体験があります。

自然を感じるくだもの狩りや、農林漁家のお家が営む民宿、

地元食材をふんだんに食べられるレストラン。

海と山と大地が育む田舎の魅力がここにあります。

愛媛で感じるあなただけの“ホンモノ体験旅”に出かけよう!



ホンモノ体験の心構え

1. **どんな体験がしたいのか、想像してみよう。**
事前に自分にあう体験メニューをイメージしてみよう。
2. **いつもと違う時間、空間を味わおう。**
現地ではしか体験できないものがあります。場所、音、におい、五感で感じ取ろう。
3. **その土地の人とのコミュニケーションを楽しもう。**
ここにしかない出会いがきっとあります。会話を楽しむのも体験旅の醍醐味!

このパンフレットの見方

グリーン・ツーリズムの種類	 体験	 レストラン	 宿泊	体験の時期	 夏・秋	 夏・秋	 夏・秋	 秋・冬	 冬～初夏	 通年
基本情報	使用しているSNS	補足情報								
 所在地	    	人数制限	年齢制限	予約	手ぶら体験OK					
 電話番号	各施設の魅力や注目ポイントをタグ(#〇〇〇)形式でも紹介。	〇名まで	有/無	有/無						
 メールアドレス	二次元コード	送迎	FREE Wi-Fi	キャッシュレス決済	クレジットカード対応					
 営業時間(受付時間)	「えひめグリーン・ツーリズムナビ」内の施設ページへのリンクです。施設へのマップとも連携しています。									
 開催期間										
 休業日  車でのアクセス										

1

井上 苺園

イノウエイチゴエン



#しまなみのいちご園 #あまおとめ
#苺園のキッチンカー #いちご狩り婚活



宝石のように輝く大三島の完熟いちご キッチンカーの特別メニューもあり

しまなみ海道唯一のいちご園。日照時間の長さとお海からの照り返しで光合成がしっかり進んだ完熟いちごは格別の味。加工品の販売や、キッチンカーでイベント出店などもしています。

住 今治市上浦町甘崎 370-1

TEL 090-2894-7216

Mail inoue15nouen@icloud.com

時 10時～11時30分、13時30分～15時(予約優先)

期 1月～6月上旬

休 不定休 圃大三島ICから約2分



ココがホンモノ体験!

いちご狩り体験

あまおとめを中心に、紅い雫や紅ほっぺなどを栽培しています。空中栽培で育ったいちごは酸味が少なく甘みが強く、うっとりするほど芳しい香り。目の前に多々羅大橋を望める圃地で、ヤギとのふれあひも楽しめます。

詳細情報・MAP



いちごたちが元気においしく育つように、しっかり観察しながらお世話しています。



代表 井上 洋平さん、井上 衣美さん

URL>> <https://www.inoueichigoen.com/>

2

Flower ポプリ HOUSE

フラワーポプリハウス



#Flower ポプリ HOUSE # 布花

大三島 # 大山祇神社 # さくらひめ # 花のある暮らし # ハンドメイド



通年



花に囲まれてときめく時間 さくらひめモチーフのハンドメイド体験

愛媛県オリジナル新品種のデルフィニウム「さくらひめ」をモチーフにした手染め布花の「さくらひめ」を考案。布花を使ったハーバリウムやコサージュの体験・販売を行っています。

住 今治市大三島町宮浦5482-1

TEL 0897-72-8835

Mail popuri0214@mb.pikara.ne.jp

時 10時～17時

(ワークショップ開催時間 10時～12時、13時～16時)

期 通年

休 不定休 車 大三島ICから約15分



ハーバリウム体験

さくらひめの布花とその他の材料が入ったキットを選び、手順書に沿って説明を受けながら作ります。



キャンドルホルダー体験

キットの材料を容器に詰め、溶かしたジェルキャンドルを流し込みます。好みの花を追加入れることも可能です。

初めての方でも楽しみながら、「さくらひめ」の布花やドライフラワーを使った世界に一つだけの作品を作れますよ!

代表取締役 越智さん



詳細情報・MAP



URL>> <https://www.f-popuri.com/>

3

しまなみイノシシ活用隊

シマナミ イノシシ カツヨウタイ

#しまなみ #しまなみイノシシ活用隊
#イノシシ肉 #ジビエ

通年

島のイノシシから学ぶ命の循環
自然の恵みを豪快にいただくまる焼きサンド

島のみかん畑を荒らす害獣駆除で捕獲したイノシシを食材や革製品の材料として提供し、地域の農業被害を超える価値を生み出す、人と動物の新たな共生の可能性に取り組んでいます。

住 今治市大三島町野々江666
(集合場所: クルツラントクーレーベン)

TEL 090-7754-1709 (有田)

Mail aritta_mode@yahoo.co.jp

時 9時~17時

期 通年

休 無休 車 大三島ICから約25分



ココがホンモノ体験!

イノシシまる焼きサンド体験

あらかじめ低温調理されたイノシシの塊肉を炭火でこんがり焼き目が付くまで豪快にまる焼きし、地元で採れた野菜や果物と自由に組み合わせるサンドイッチ。ていねいに下処理されたイノシシ肉のおいしさは格別です。

詳細情報・MAP



島のみかんを食べて育ったイノシシの肉は、臭みが全くなくて柔らかく、味の良さは折り紙つきです。

代表 渡邊さん

URL>> <https://www.sisikatu.com/>



通年



しまなみの食材を使って作る島の味 島の母ちゃんたちとおしゃべりも楽しい

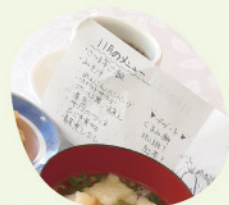

道の駅マリンオアシスはかた内に毎月第4土曜、日曜日だけオープンする、地元の女性たちが運営する農家レストラン。魚や野菜など地域の産物を活用した郷土料理を提供しています。

住 今治市伯方町叶浦甲1668-1 マリンオアシスはかた2F

TEL 090-1327-6961(西部)

時 11時30分～13時30分

期 通年/毎月第4土・日のみ営業

車 伯方島ICから約1分



“島の母ちゃん”手作りの味

メニューは地元の女性たちが手作りする1日50食限定の「はまんぼご膳」(1,000円)のみ。体にいいもの、栄養バランス、季節を感じられる味にこだわり、島でとれる旬の食材を活かした月替りメニューをお楽しみいただけます。

体の中から元気になるおいしい料理を作っています。作り方の説明もできるので、気軽に声をかけてくださいね。

スタッフ 西部さん



詳細情報・MAP



人数制限 20名以上は 休業日の受入可	年齢制限 なし	予約 --	手ぶら 体験OK
送迎	FREE Wi-Fi	キャッシュ レス 決済	CARD クレジットカード 対応

5

戸田果樹園

トダカジュエン



#ぶどう狩り #シャインマスカット #クイーンセブン
#みかん狩り #愛媛の観光スポット



長い年月をかけて改良を続けてきた栽培方法 たわわに実った美味しい果実の感動体験

創業60年を超える老舗の果樹園。甘くておいしい果物が育つ温暖な瀬戸内海気候の環境で、土作りをしっかり時間を掛けて、ぶどう10種類以上、柑橘10種類を栽培しています。

住 西条市小松町妙口甲23-1

TEL 090-6287-1721

Mail t084036@gmail.com

時 10時～14時（受付～13時）

期 ぶどう狩り/ 8月20日～9月中旬

みかん狩り/ 11月中旬～3月

休 期間中無休 車いよ小松ICから約5分



ぶどう狩り

ピオーネ、クイーンニーナ、ナガノパープルなど種類も豊富で、プランによって採れるぶどうの種類が変わります。



みかん狩り

愛媛果試第28号やせとか、ポンカンなどが時間制限なしで食べ放題。平らな園地なので車椅子やベビーカーも入れます。

創業以来、お客さまの声を大切にしながら、満足していただけるぶどうとみかんを育ててきました。家族で力を合わせて、これからもおいしい果物を作っていきます！

代表 戸田さん



ぶどう狩り



みかん狩り

人数制限 50名まで	年齢制限 なし	予約 要予約	手ぶら 体験OK
送迎	FREE WiFi	キャッシュ レス決済	CARD クレジット カード対応

URL>> <https://todakajuen.com/>



愛情たっぷりに手を掛け育てられた果物たち 気持ちのいい農園で時間を気にせずゆっくり過ごせる

減農薬で化学肥料に頼らず、“西条の名水”を使い、安心安全と味にこだわった栽培方法でぶどうといちごを育てています。スイーツやドリンクを味わえるファームカフェもあり。

住 西条市丹原町池田1805-1

TEL 090-9552-9788

Mail yukimoto-farm@docomo.ne.jp

時 10時～17時(受付～16時)

期 ぶどう狩り/9月上旬～9月下旬(直売は8月中旬～)

いちご狩り/1月上旬～5月末(直売は12月上旬～)

休 月曜日 曜いよ小松ICから約10分



ぶどう狩り

赤、黒、緑系の品種をバランスよく揃え、中には珍しい品種もあり。時間制限のない食べ放題でゆっくり楽しめます。



いちご狩り

紅ほっぺやあまおとめなどのほか、白いちごの淡雪などもあり。通路が広いので、ベビーカーや車椅子での体験もOK。

おいしいぶどうといちごを食べていただくのももちろん、農園で過ごす時間も楽しんでください。

代表 行元さん



ぶどう狩り



いちご狩り



7

石窯香房「川根」

イシガマコウボウ カワネ

# 米粉ピザ # 石窯ピザ焼き体験
生地から手作り # グルテンフリー

通年



こねて伸ばして、みんな熱中!

のどかな山里で楽しむ地産地消の石窯焼き

農家を改装した川根ハウスの庭にある「石窯香房川根」では、米粉ピザや米粉クッキー、地元の旬野菜を使った窯焼きなど、こだわりの手作り石窯を使った石窯焼きを体験できます。

住 西条市丹原町川根甲397

☎ 080-3162-1774

時 10時～14時(電話受付10時～17時)

期 通年(土・日・祝日のみ、平日は要相談)

休 月～金曜日(祝日を除く)

車 いよ小松IC・東予丹原ICから14分



石窯ピザ作り体験

地元の野菜や果物を使って生地から作る米粉ピザ作り。養豚場「ももくり三年かき八年」のベーコンやハムも絶品です。



米粉クッキー作り体験

平飼卵と米粉で作るグルテンフリーの素朴なクッキーです。型抜き工程はいつも子どもたちが大盛り上がり!

詳細情報・MAP



最高の状態に焼き上がるよう、しっかりみなさんの作品のお世話をします!

成形からトッピングまでスタッフがしっかりお手伝いするので、安心して楽しんでくださいね。

スタッフ 一色さん



スタッフ 鎌田さん



8

遊漁船 伸 / 八 ~ country house ~

ユウギョセン シン / ハチ ~ カントリーハウス ~

# 瀬戸内海釣り # 親子で釣り船
漁泊 # 女子釣り

春夏秋

瀬戸内海の船釣りを満喫して
緑に囲まれた農家でたっぷり自然体験

郊外の海に近い高台に建つ1日1組限定の農家民宿。
瀬戸内海での船釣りの他に、タケノコ掘りや農業体験、メダカやホタル幼虫の飼育見学など、さまざまな体験をご用意しています。

住 松山市八反地甲131
TEL 050-5215-0607
Mail hojofolk@work-and-care.com

時 9時~18時(電話対応時間)
期 3月~11月
休 なし ■ 松山ICから約50分、今治ICから約40分

ココがホンモノ体験!



瀬戸内船釣り体験

北条沖、中島沖周辺といった瀬戸内海有数の好ポイントで海釣りを楽しめます。船釣り初心者から上級者、家族連れもOK。

ココがホンモノ体験!



農家民宿

郊外の一軒家で、二間続きのお部屋をご利用いただけます。タオルや基平、シャンプーなどのアメニティも充実。

非日常の楽しい体験を通して、ぜひ良い思い出づくりをしていただけたらと思います。お待ちしております。

オーナー(船長&宿主) 三嶋さん



瀬戸内船釣り体験



農家民宿

URL>> <https://hojofolk.com/>

9

いちごファーム北条

イチゴファームホウジョウ

観光いちご園 # いちご農園直営カフェ
いちごスイーツ # よつぼし

大きくて甘いいちごがいっぱい！ 生いちごを使ったスイーツもおすすめ



多種多様ないちごを栽培する四国最大級のいちご農園。夏目園と八反地園があり、夏目園のカフェいちご庵では、いちご大福やロールケーキ、スムージーなどの販売も行っています。

📍 松山市八反地甲396-1

☎ 090-1000-3915

🕒 10時～16時

📅 1月～5月10日 休月曜日(祝日の場合は翌日)

🚗 松山ICから約40分



🍓 ココがホンモノ体験！

いちご狩り体験

紅ほっぺ、おいCベリー、章姫、紅い雫、よつぼしなど、約10種類のいちごを栽培しています。車椅子のまま入れる広い通路や小さなお子さまの手が届く低い棚もあり、いろいろな方にいちご狩りをお楽しみいただけます。

いろいろな種類のいちごを栽培しているので、食べ比べが楽しめます。園で栽培されたいちごを使ったスイーツもぜひどうぞ。



代表 安田さん

詳細情報・MAP



URL>> <https://ichigo-farm-hojo.com/>



通年



皿ヶ嶺の麓で育てた野菜をたっぷり使った 昔ながらの田舎料理でおもてなし

1日1組限定の農家レストラン。自家栽培の野菜と地元産の野菜を使った季節の郷土料理は、素朴でありながらしみじみと味わい深く、繰り返し訪れるファンもたくさんいます。

住 東温市下林甲296

☎ 089-964-2918

時 12時～14時 開 通年

休 不定休

車 川内ICから約8分

私たちが日常的に食べている普通の田舎料理をお出しています。この地域に伝わる地元の味をお楽しみください。

藤井由紀枝さん



藤井省三さん

自家栽培米で造った自慢のどぶろくもお土産にどうぞ。甘口・辛口・赤色麹などいろいろありますよ！



由紀っ娘御膳

野菜の天ぷらをメインに、手作りこんにゃくや季節によって変わる4～5種類の小鉢、自家栽培米を使ったおこわなど、約10種類の郷土料理が並ぶ「由紀っ娘御膳」。自家製のどぶろくを使った白いプリンはこちらにしかない味です。

詳細情報・MAP



人数制限 6名以上	年齢制限 なし	予約 完全 予約制	手ぶら 体験OK
送迎	FREE Wi-Fi	キャッシュ レス 決済	CARD クレジット カード対応



通年



海を眺めながら土にふれるゆったりとした時間 自分だけのシーサー創作を楽しむ



小高いログハウスのテラスデッキから伊予灘を眺められる工房で、沖縄で学んだ技法を活用しながら、昔、砥部焼の釉薬に使われていた地元の陶石を使ったオリジナルの作品を作っています。

住 伊予市双海町高野川甲911-2

☎ 090-7414-6292 (二宮)

時 10時～17時(※体験、工房見学ともに要電話予約)

期 通年

休 不定休(予約優先) 車 伊予ICから約15分



ココがホンモノ体験!

シーサー作り体験

作陶は初めてという人も、見本をみながら立体や面などいろいろな形のシーサーを作ることができます。できあがった作品は工房でお預かりし、釉薬をかけて焼き上げてから、約1か月後にご自宅等に発送または工房でも受け取れます。



海と山に囲まれた沖縄に似た環境で、気持ち良い風を感じながら一緒にシーサーを作しましょう。

窯主 二宮さん



詳細情報・MAP



URL>> <https://shi-sa-koubou-umikaze.jimdofree.com/>

12

石窯香房みどり

イシガマコウボウ ミドリ

#ピザ作り #体験 #雨天OK
#大型バス可 #地産地消 #地元食材

通年

地域スタッフのあたたかいおもてなし
双海の採れたて野菜やシーフードのトッピングも

ふたみシーサイド公園から山手に3kmほど入った自然あふれる静かな里山にある、手作りの石窯を使ったピザ作り体験施設です。周囲にはホテルの飛び交う川や観光いちご園もあります。

住 伊予市双海町上灘甲8-1

☎ 090-8287-3595

時 10時30分～14時

期 通年

休 不定休(予約優先) 車 伊予ICから約20分

ココがホンモノ体験!



ピザ作り体験

粉を混ぜて生地をこねるところからスタート。発酵が終わった生地を伸ばし、自家製の野菜やちりめんじゃこなどの海産物をトッピングして焼き上げます。石窯は5つあるので団体様もOK。焼きたての石窯ピザは格別の味わいです。

詳細情報・MAP



人数制限 80名程度 まで	年齢制限 なし	予約 要予約	持参物 タオルor ハンカチ、 飲み物 (必要な方)
送迎	FREE WiFi	キャッシュ レス 決済	CARD クレジット カード対応

虫取り体験やいちご狩りも一緒に
できますよ! 双海でのんびり楽し
い時間をお過ごしください。

代表 岡田さん

URL>> <https://futamizukan.com/zukan/zukan-504/>



いちごの品種選びも栽培方法も “おいしさ”に徹底的にこだわっています

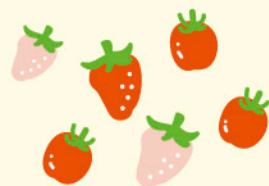

人気の品種や新しい品種など、毎年少しずつ種類を入れ換えながら個性豊かないちごを栽培する観光農園。開園期間中には、果物のように甘いこだわりのプチトマトも販売しています。

住 伊予市双海町上瀬甲9

☎ 090-5276-1110

時 10時～16時

期 12月中旬～6月中旬

休 不定休 車 伊予ICから約20分



いちご狩り体験

人気の「おいCベリー」をはじめ、珍しい白いちごの「桃薫」など、約7種類のいちごの食べ比べを楽しめます。基本的には予約優先ですが、空きがあれば予約なしでもOK。いちご摘み取りのみのご来園も受け付けています。

詳細情報・MAP



人数制限 なし	年齢制限 なし	予約 要予約	手ぶら 体験OK
送迎	FREE Wi-Fi	キャッシュ レス決済	CARD クレジットカード対応

プチトマトの「プチぶよ」恋味は、さくらんぼに負けない甘さ。きつびっくりしてもらえははず!

奥さま



「おいCベリー」は本当においしいですから! 珍しい「あまえくぼ」と一緒にぜひ食べてみてください!

ご主人





初夏にはホテルが舞う自然豊かな環境 いちご狩りを楽しんでのどかな風景に癒やされる

少しずつ品種を変えながら約10種類のいちごを栽培。背の低い子どもや車椅子の方でも採りやすい高設栽培で、収穫の時期をずらして植えているため、長い期間いちご狩りを楽しめます。

住 伊予市双海町上瀬甲87

☎ 089-986-1040

時 10時～16時

期 2月～6月中旬

休 不定休 車 伊予ICから約20分

白マルチをかけて太陽の光を反射しながら根を保温しているので、大きくて甘いいちごがたくさんできます。休憩スペースもあるのでのんびり過ごしてくださいね。

代表 大畑さん



いちご狩り体験

「おいCベリー」を中心に、紅ほっぺ、よつぼし、章姫、白雪小町などを栽培しています。練乳の販売もしていて(持ち込み可)、好きな品種を好みの食べ方でお楽しみください。お土産やご自宅用に量り売りもしています。

詳細情報・MAP



人数制限 なし	年齢制限 なし	予約 要予約	手ぶら 体験OK
送迎	FREE WiFi	キャッシュ レス決済	CARD クレジットカード対応

15

いちご狩り観光農園ビューファーム（松浦フルーツ農園）

イチゴガリ カンコウノウエン ビューファーム
（マツウラ フルーツ ノウエン）# 観光いちご園 # 安心安全ないちご
こだわり栽培 # 道の駅なかやまクラフトの里

いちご栽培に適した自然環境 シーズン中ずっといちごが甘いまま!



300坪のハウスで毎年約8種類のいちごを栽培。寒暖の差がある中山の気候はおいしいいちごが育つのに適していて、開園期間中ずっといちごが甘いままで収穫できるのが特長です。

住 伊予市中山町中山子271

☎ 089-968-0636(道の駅なかやまクラフトの里 総合受付)

時 10時～16時

期 2月～5月末

休 月曜日(月曜が祝日の場合は火曜)

車 中山スマートICから約2分



ココがホンモノ体験!

いちご狩り体験

完全予約制なので混み合うことなく、ゆっくりいちご狩りをお楽しみいただけます。高設栽培なので収穫しやすく、車椅子も通れる通路にはマルチを敷いてあるので足元も汚れません。4～5月は割引価格でご利用いただけます。

甘くておいしいいちごを食べていただけるよう、二人で力を合わせて一生懸命作っています。



代表 松浦さんと奥さま

詳細情報・MAP



URL>> <https://kankou-nouen.itigo.jp/>



たわわに実った真っ赤なりんごを 高原のおいしい空気と一緒に味わおう

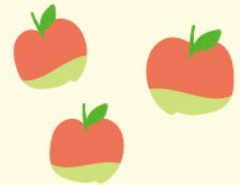

りんごの生育に適した寒暖差のある久万高原町で、約20種類のりんごを育てています。りんごの収穫体験以外にも、栗拾い、泥んこ遊びなど、いろいろな体験ができる観光農園です。

住 上浮穴郡久万高原町下畑野川乙741-3

TEL 0892-50-0771

Mail kuma@masaokaringoen.com

時 9時～17時

期 りんごの収穫体験/ 8月下旬～11月中旬

さつま芋の収穫体験/ 8月下旬～10月中旬

休 期間中無休 車 松山ICから約1時間

ココがホンモノ体験!



りんごの収穫体験

時間制限なしで楽しめるりんごの収穫体験。平坦な園地で小さなお子さまや高齢の方でも安心して体験できます。

ココがホンモノ体験!



さつま芋の収穫体験

りんご狩りとセットの場合は入園料無料。掘ったさつま芋は1kg400円でお買い上げ・お持ち帰りいただけます。

真っ赤なりんごが木に生っているのを眺めているだけで癒やされます。大事に育てたりんごをぜひ食べにきてください。

代表 正岡さん



りんごの収穫体験



さつま芋の収穫体験

人数制限 20名以上は要予約	年齢制限 なし	予約 要予約	持参物 さつま芋収穫体験は軍手等を持参
送迎	FREE Wi-Fi	キャッシュレス決済	CARD クレジットカード対応

17

あまごの里

アマゴノサト



通年

#あまごの里 #釣り堀
#あまご #ニジマス #イワナ

深山の清水で育った“川の宝石” 五感で味わう自然の恵み

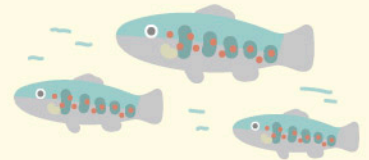

清流・肱川の支流の水で養殖されたアマゴやニジマス、イワナの川魚料理が自慢の施設。釣り堀での魚釣りを楽しむのはもちろん、1日1組限定の民宿も。宿のそばを流れる川は水遊びに絶好です。

住 大洲市河辺町北平4293

TEL 0893-39-2915

Mail svjr.umeki@snow.plala.or.jp

時 10時～17時

期 通年

休 不定休(予約優先) 内子五十崎ICから約45分



ココがホンモノ体験!

魚釣り体験と食事3品セット(刺身、フライ、塩焼き)

アマゴ、ニジマス、イワナの3魚種から、料理3品分の魚を釣り上げていただき、その場で調理してお召し上がりいただけます。料理に使用する量を超えた魚は1,700円/kgでお持ち帰りいただくことができます。

小さなお子さまでも釣り上げることができます。周囲は自然がいっぱいで、気候のいい時期には川遊びを楽しめます。

代表 梅木さん



詳細情報・MAP



人数制限 15名程度	年齢制限 なし	予約 要予約	手ぶら 体験OK
送迎	FREE WiFi	キャッシュ レス決済	CARD クレジットカード 対応

URL>> <http://www.17.plala.or.jp/amagosato/>



一本一本、木の個性に合わせて世話をしているのに育てられた極上の果実

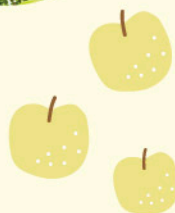

代々受け継がれてきた果樹栽培に適した広大な園地で、梨・桃・キウイフルーツを手間ひま惜しまずに栽培。シーズン中は国道56号線沿いの直売所で、朝採れの桃や梨を販売しています。

住 大洲市松尾2171

☎ 0120-37-7483

時 9時～17時

期 8月上旬～10月中旬

休 期間中無休 車 大洲北只ICから約15分

ココがホンモノ体験!



梨を食べて自然と遊ぼう(梨狩り)

時間制限なしの食べ放題で、開園時間内いっぱい、広い園内を自由に歩いて好きな梨を収穫できます。小さめのテントやテーブル・椅子、飲み物やお弁当などを持ち込めば、ちょっとしたデイキャンプを楽しむことも可能です。

安心して食べてもらえる“おいしい果物づくり”に、愛情と熱意を持って取り組んでいます。採れたての果物のおいしさをぜひ味わってみてください。

代表 幸野さん



詳細情報・MAP



URL>> <https://fruitfarm.jp/>



“かんきつ王国” 愛媛ならではの極上柑橘 一年を通してさまざまな柑橘が店頭に並ぶ



南予の“みかん発祥の地”吉田町の柑橘栽培に適した園地で、「愛ある」愛媛のかんきつ®でおなじみの品種をはじめ、約30種類の柑橘を栽培。全国に販売しています。ゼリーやジャム、ジュースなどの加工品の開発も行なっています。

住 宇和島市吉田町沖村甲612-1 (集合場所: 吉田きなはいや)

☎ 0895-52-0330

時 9時～16時(受付は15時まで)

期 10/20頃～11/30

休 期間中無休 車 西予宇和ICから約10分



みかん狩り

道の駅吉田きなはいや(受付場所)から車で約5分ほど離れた園地まで車で誘導してご案内します。園地は傾斜のない平地なので、小さなお子さまからご年配の方まで、負担なく安全にみかん狩りをお楽しみいただけます。

詳細情報・MAP



日当たりが良い平地の、おいしいみかんができる畑で園の運営を行っています。秋の味覚を味わいにぜひお越しください。

農園長 小池さん



20

農家民宿 山あじさい

ノウカミンシュク ヤマアジサイ

農家民泊 # 古民家民宿 # 農家体験
一日一組限定 # 料理自慢

通年

**田舎** 炉裏とロフトのある農家民宿
豊富な体験メニューで山里の魅力を満喫

古い農家をリノベーションした1日1組限定の農家民宿。自家栽培の野菜をはじめ、地元の里・山・海の食材を使った田舎料理はもちろん、季節の農家体験も人気です。

住 北宇和郡鬼北町奈良746

☎ 0895-45-1786

時 チェックイン16時~/チェックアウト~10時

期 通年

休 月曜日

車 三間ICから約20分



コゴがホンモノ体験!

田舎料理と体験の宿

畑で収穫した新鮮野菜はもちろん、釣りが趣味というご主人が釣ってくる新鮮なイカが食卓に上ることも。石窯ピザ焼きやパン作りの他にも、野菜収穫やお茶摘み、こんにゃく作りなど、季節ごとにさまざまな体験もできます。

詳細情報・MAP



たくさんの人に出会えることを楽しみにしています。



武田 達也さん

お客さまに喜んでいただけるよう、おいしいお料理をたくさんご用意しています。



武田 七重さん

21

わかき真珠

ワカキシンジュ



通年

#アコヤ真珠#愛南町

#真珠アクセサリー作り体験#選べるパーツ



真珠が育つ美しい海を眺めながら 生まれたままの真珠で作るアクセサリー

60年以上にわたって真珠を養殖してきたわかき真珠の真珠は、巻き、照り、色ともに極上品。自社生産の真珠を使って、普段使いのできるカジュアルな真珠アクセサリーを提案しています。

住 南宇和郡愛南町赤水23-3

TEL 090-1176-9657

Mail ms.mizu.w@oboe.ocn.ne.jp

時 9時~17時

期 通年

休 不定休 **車** 津島岩松ICから愛南町御荘へ約40分

同じ台でも珠が違うとイメージが変わるので、世界にひとつだけのアクセサリーができますよ！

若木さん



元祖真珠アクセサリー作り体験

ピアス、ペンダント、リング、ブローチなど、様々な種類の台・枠から好みのデザインや作りたいもの、予算に合わせて選び、シミ抜きや染色を施していない「生だま」真珠を取り付けるアクセサリー作りが体験できます。

詳細情報・MAP



URL>> <http://wakaki-pearl.com/pl/node/1>

アクセスマップ

Have a nice
EHIME no INAKA!



道後温泉 (松山市)

日本最古の温泉。本館は入浴できる国の重要文化財です。飛鳥乃湯泉や椿の湯などの外湯も魅力。旅の疲れを癒やしてみては。



しまなみ海道 (今治市)

瀬戸内海の多島美を見るなら、ぜひ、しまなみ海道へ！島に立ち寄りながらドライブもよし、サイクリングもよし、ぼーっとするもよし。楽しみ方はいろいろ。

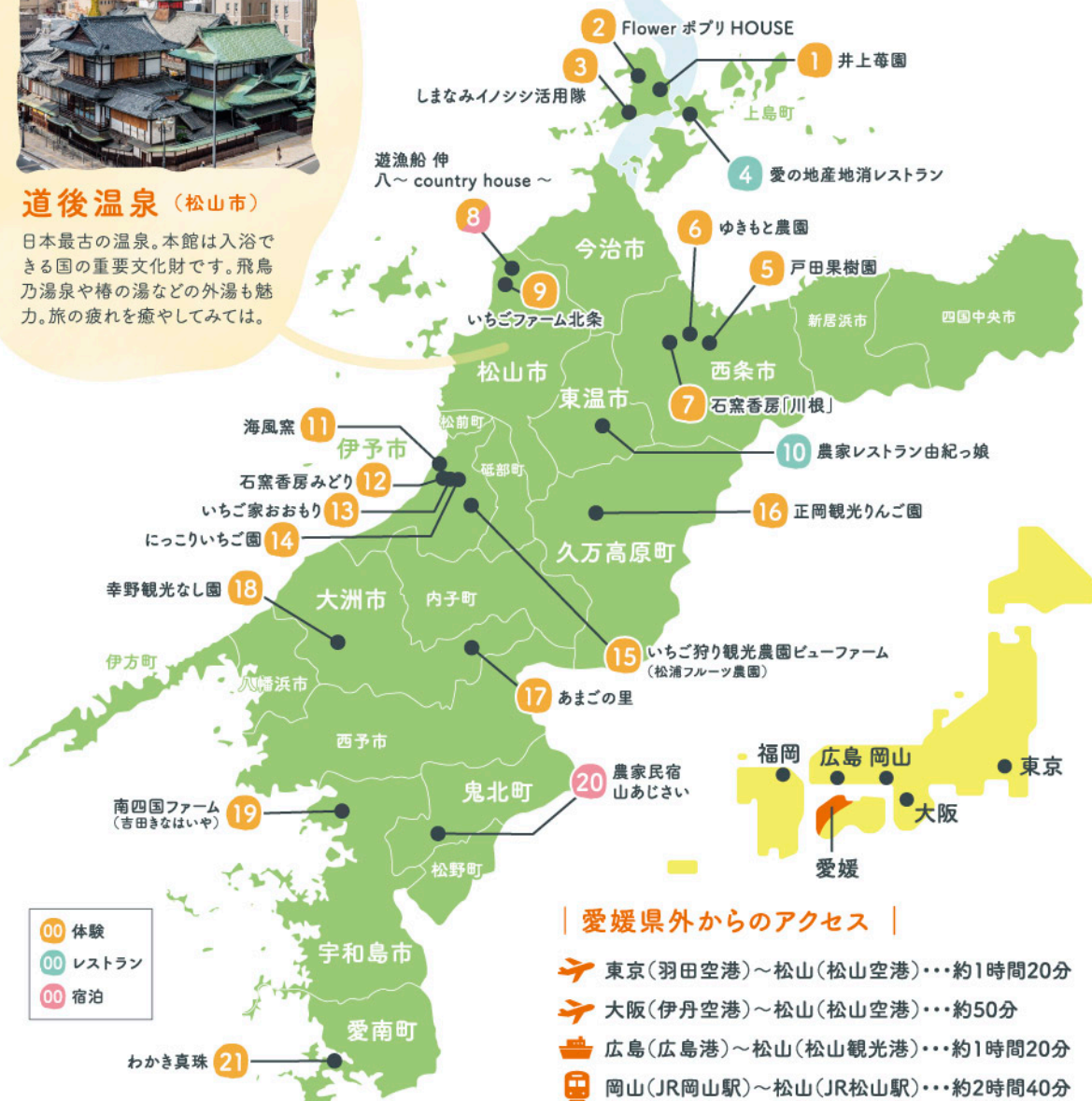

愛媛県外からのアクセス

- ✈ 東京(羽田空港)～松山(松山空港)・・・約1時間20分
- ✈ 大阪(伊丹空港)～松山(松山空港)・・・約50分
- 🚢 広島(広島港)～松山(松山観光港)・・・約1時間20分
- 🚆 岡山(JR岡山駅)～松山(JR松山駅)・・・約2時間40分
- ✈ 福岡(福岡空港)～松山(松山空港)・・・約50分

🔍 えひめグリーン・ツーリズムナビ

ehime-gtnavi.jp



お問い合わせ先

愛媛県農林水産部農政企画局農政課6次産業化推進グループ

〒790-8570 愛媛県松山市一番町四丁目4-2 TEL:089-912-2514 FAX:089-946-4584