

愛と笑顔あふれる愛媛を目指して!

2021

8

愛^え顔^がのえひめ

愛媛県民だより



ま
じ
め
え
ひ
め

地域に密着した 「県立新居浜病院」 新診療棟がオープン。



注目ピト

愛媛県立新居浜病院

北條 禎久 (ほうじょう よしひさ) 院長

東予の中核病院として、
地域に暮らす皆さんの健康と
安全・安心な暮らしを守る県立新居浜病院。
北條院長は「地域から信頼され、必要とされる病院」を
目指し、明るく元気な職員たちと日々、がんばっています。

今月の
注目ピトは
こちら▶▶▶



新型コロナウイルス感染症 関連情報

発熱などの症状のある方の受診のお願い

発熱などの症状がある場合は、
かかりつけ医などの身近な医療機関に、
まずは電話などで連絡をお願いします。



詳しくは
県HPへ

※相談する医療機関に迷う場合は「受診相談センター」に電話連絡してください。

受診相談センター(コールセンター)

☎ 089-909-3483

一般相談窓口(コールセンター)

☎ 089-909-3468

点字版・音声版も作成しています。
ご希望の方は、県HPまたは広報広聴課(☎089-912-2241)まで。

愛媛県立新居浜病院は、救命救急センターと地域周産期母子医療センターを有し、東予地域の医療を支える中核病院。災害時には同地域の医療拠点となる災害拠点病院でもあります。

しかしながら、従来の本館は長年にわたり増築を重ねた結果、建物が複雑化。施設・設備とも老朽化し、このままでは良質な療養環境が保てず、南海トラフ地震などの災害時には病院機能が停止する恐れもことから、災害に強い機能を有する新診療棟の建設を目指すことになりました。平成31年3月に始まった工事は今年5月に完了し、8月1日にオープン。翌日から外来診療をスタートします。

このオープンを機に、職員全員が病院の理念である「地域から信頼され、必要とされる病院」を目指すことを改めて決意。新たな気持ちで一丸となり、理念の実現に取り組んで参ります。そして感染症対策も含め、医療機能を充実させて、東予地域の皆さんの健康で安全・安心な暮らしを守っていきます。

東予の地域医療を守り
「揺るがない」病院づくりを

KEY WORD 「地域に密着した「県立新居浜病院」新診療棟がオープン。」愛顔のえひめ 2021.8月号

リボン!! 県立新居浜病院

8月1日(日)、県立新居浜病院が生まれ変わります!

「地域から信頼され、必要とされる病院」を目指して

新診療棟がオープン!

久万高原町産の木材を多用し、木の温もりと心地良さがあふれる新診療棟。その大きな特徴の一つが「ワンフロア外来」です。従来の本館ではフロアが分かれていた受付や検査診療が、1階で完結し、院内で迷うこともありません。病室も患者さんが安心して治療に専念できるように、安全性・快適性に配慮しています。特に建物中央部分には患者用のエレベーターを配置し、利便性を高めました。また、4〜6階の病室は、スタッフトレーションから見渡せるコンパクトな配置とした「見守り病棟」の体制となっています。

屋上ヘリポートや免震構造、エネルギーセンター等災害への備えも万全。災害拠点病院としての機能を強化し、救急災害医療における迅速性・安全性の高い病院へと生まれ変わりました。

高度医療の提供が可能に

3階では、東予救命救急センター、4階では、地域周産期母子医療センターの機能を強化。最新の医療機器も備え、より高度で正確な診断・治療の提供が可能とし、いっそうの救命率向上を目指します。

もちろん、職員の働きやすさも格段に向上。職員全員が一丸となって「地域から信頼され、必要とされる病院」づくりに取り組めます。

新しくなった院内をご案内!

新診療棟をみきゃんたちが訪ねたよ!

(6月撮影。設備等ははまだ搬入していない状態です)

2F
リハビリテーション室
リハビリテーション室
人工透析室
外来化学療法室
エネルギーセンター
お薬相談室
7 投薬窓口

1F
産婦人科待合
中央採血待合
内視鏡待合
初診室
小児科待合
救急待合
バス乗り場
タクシー乗り場
売店
ATM
相談室
正面玄関

木を使ったやさしい雰囲気がお気に入りきゃん!
4〜6階は病室ダーク!
案内が分かりやすく、迷いにくいけん!
1階エントランスは明るくて、まるで美術館のようけん!

病室



4床室
内装に木質系材料を使った落ち着いた空間です。



個室
プライバシーに配慮し、各部屋にトイレ、一部にユニットシャワーを設置。



総合受付とヘルスケアモール



外来ストリート



「太鼓カフェ」の布団締め



小児科外来

マップの記号について

- A-D** 外来受付
- E** 救急受付
- F** 小児科受付
- G** 中央処置室
- H** 内視鏡受付
- J** 採血・採尿受付
- K** 生理検査受付
- L** 放射線受付
- I** 総合受付
・文書・再診・初診
・紹介・会計・支払窓口
- 2** 患者サポートセンター
・地域医療連携室
・医療安全・患者相談室
・入退院受付
- 3** 院外処方せん
FAXセンター
- 4** 自動精算機
- 5** 再来受付機
- 6** 時間外受付
- 7** 投薬窓口
・お薬相談室
- i** 総合案内

TOPICS

地域を支える県立病院

愛媛の県立病院は新居浜病院のほか、松山市の中央病院、今治市の今治病院、愛南町の南宇和病院の4つ。特に中央病院では、「高度救命救急センター」「総合周産期母子医療センター」「愛媛PETセンター」に加え、ドクターヘリ運航の基地病院となるなど、県民医療の充実・向上を図っています。他の県立病院においても、地域の中核病院としての責務を果たすため、さまざまな取り組みや機能整備を行っています。他の医療機関と連携して機能分担を行い、適切な医療が効率的に行える体制を整えるなど、県民皆さんの医療需要に応えるよう努めています。



各病院のHPIはこちらから



中央病院



今治病院



南宇和病院

新診療棟は親しみやすさを大切に、ユニバーサルデザインの考え方に基づき、誰もが理解しやすい色づかいや設置場所に配慮。特に小児科外来は、地元の新居浜太鼓祭りをテーマに、かわいいキャラクターが描かれています。これは「子どもたちには病院を怖がらず、リラックスして来てほしい」という願いから。また、売店前には、太鼓祭りでおなじみの立派な「布団締め」が掲げられています。診療を待つ間、勇壮な祭りの情景を思い浮かべるのもいいですね。

なお、県立新居浜病院の「リボン」はこれから。駐車場や管理棟を含めたすべての工事が終了し、グランドオープンするのは令和5年3月の予定です。

災害に強い機能を備えました

屋上ヘリポートを設置し、従来の地上ヘリポートと同時運用。新診療棟は地震の力が直接伝わらない免震構造で、東日本大震災クラスの地震でも病院機能が損なわれない設計です。



地下で新診療棟を支える免震構造

木の温もりがあふれ、明るく、リラックスできる病院づくり
かわいい小児科外来で、病院はもう怖くない!?

「第16回若年者ものづくり競技大会」
ついに開催!

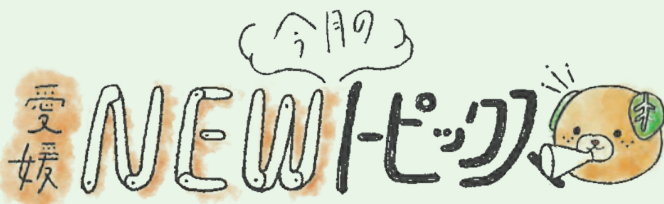

南予地域に愛顔を届ける
クラウドファンディング実施中

20歳以下の若者がものづくりの技能を競う「若年者ものづくり競技大会」が、アイテムえひめなど松山市内4会場で開催。旋盤、電子回路組立てなど、15の競技で熱戦が繰り広げられ、大会の様子はオンラインでもご覧になれます。愛媛県選手の応援をよろしくお願いします!

- ① 8/4(水)・5(木) ※一部競技は先行実施
- ② 労政雇用課
- ③ 089-912-2504



若年者ものづくり競技大会 検索

えひめ南予きずな博では、豪雨災害やコロナに負けず、前向きにがんばっている南予の地域団体を支援するため、クラウドファンディングを実施中。支援対象はイルミネーション企画や福島県のマーチングバンドとの交流イベント、復興応援ソングの制作など。ぜひチェックしてみてください。

- ④ クラウドファンディングの受付は9/17(金)まで
- ⑤ えひめ南予きずな博実行委員会
- ⑥ 0895-28-6146



きずな博 READY FOR 検索



今月の若者

「ミラクル☆自転車モンスター」
むら かみ こう たろう
村上 功太郎さん
松山大学経営学部経営学科3年次生

私は「第26回アジアマウンテンバイク選手権大会クロスントリーオリンピック男子U23の部」で第3位、「第33回全日本自転車競技選手権大会」「第26回全日本選手権シクロクロス飯山大会」で第2位に入賞し、国内外で表彰されました。今後も自分の可能性を信じて挑戦し続けていきます。



村上さんが自転車に乗り始めたのは3歳くらいから。八幡浜市民スポーツパークのMTBコースで技を磨いたそう。目標は2024年のパリ。「愛媛のスポーツを盛り上げたい」と日々、がんばっています。

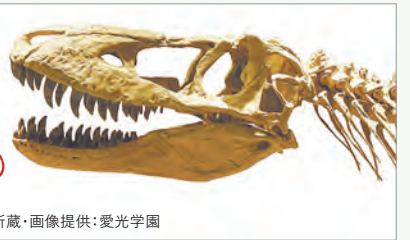

所蔵・画像提供:愛光学園

さわれる化石もあるよ!

特別展「探検!化石の世界」

新居浜市の「科博」に、500点の化石が大集合! 生命は約40億年という長い時間の中で、繁栄と絶滅を繰り返し、現在の姿を獲得してきました。その歴史の証拠となる化石からわかる進化や太古の地球環境、かたちのおもしろさや美しさなど、さまざまな化石の魅力を紹介します。

県総合科学博物館へ、
化石を見に行こう!

- ① ~9/20(月・祝)まで
- ② 高校生以上700円、65歳以上600円、小中学生400円(常設展は別途必要)



開催カレンダー、特別展の詳細はコチラ!

県総合科学博物館 0897-40-4100

保健所長(公衆衛生医師)からのメッセージ
~新型コロナウイルス感染拡大防止に向けて~

県民の皆さん、日頃から新型コロナウイルスの感染拡大防止にご協力をいただき、ありがとうございます。私たち保健所に勤務する公衆衛生医師は、積極的疫学調査や接触者の検査、感染者の入院調整など、最前線で新型コロナウイルス対策を行っています。今後も皆さんの命と健康を衛(まも)り、健やかな地域社会をつくるため、職員一同、日々全力で取り組んでまいります。引き続き、感染拡大防止にご協力をよろしくをお願いします。



愛媛県保健所長会長
(中予保健所長)三木優子



ペットは大切な家族
正しく飼って、楽しく暮らそう!

コロナ禍で生活環境が変化し、新しくペットを家族として迎える人が増えています。飼い主は、ペットが健康で快適に暮らせるように、また、社会や近隣に迷惑をおよぼさないように、右のお約束を守りましょう。

- ① 薬務衛生課 089-912-2396
- ② 県動物愛護センター 089-977-9200

犬猫と暮らすための
5つのお約束

- 其の一 不妊去勢手術をしよう! 望まない繁殖を防ぐため手術をしましょう
- 其の二 迷子札をつけよう! 万が一はなれてしまったときに備えよう
- 其の三 病気の予防をしよう! ワクチンなどで定期的に病気を予防
- 其の四 マナーを守ろう! 散歩中の「フン」の後始末は飼い主の責任
- 其の五 すてないで! 遺棄は犯罪! ペットは家族の一員 責任をもって最期まで大切に

愛媛県動物愛護センター 検索

※新型コロナウイルスの状況により、日時や内容は変更になる場合があります。

ミニ伝言板

児童扶養手当・特別児童扶養手当の現況届

現在手当を受けている方は、現況届(所得状況届)を下記期間にお住まいの市町に提出してください。提出がない場合は、手当を受給できなくなることがあります。

対象	提出期間	問い合わせ
児童扶養手当 (ひとり親家庭等の児童)	8/2(月)~31(火)	各市町児童福祉担当課 または県庁子育て支援課 ☎089-912-2411
特別児童扶養手当 (障がいのある児童)	8/12(木)~9/10(金)	各市町障がい福祉担当課 または県庁障がい福祉課 ☎089-912-2421

県大洲庁舎の新庁舎が完成

昨年1月より建替えを進めていた県大洲庁舎の建替工事が完了しました。8/16(月)より新庁舎で業務を開始します。

☎8/16(月)8:30~ ☎新庁舎:大洲市田口甲425-1 (大洲土木事務所、地域農業育成室大洲農業指導班、脇川流域林業振興課) ☎大洲土木事務所 ☎0893-24-5121

県政出前講座

県の職員が地域や職場での集会などで県の施策等を説明する「県政出前講座」を実施しています。オンライン講座も開設しました。詳しくは県HPをご覧ください。

☎申込者側で準備 ☎HPに記載のとおり(概ね20名以上) ☎希望日の1カ月前までに、FAX、メール、郵送で☎または最寄りの地方局地域政策課、支局総務県民室へ ☎広報広聴課 ☎089-912-2243 ☎089-912-2248 ☎kohokocho@pref.ehime.lg.jp

松山空港国内線 松山-仙台線、松山-札幌線が就航(期間運航)

10/30(土)まで、IBEX松山-仙台線および松山-札幌線が各1日1往復運航中!

☎~10/30(土) ☎航空政策室 ☎089-912-2252

募集しています

はじめてのウォーキング講習会

いつでもどこでも気軽にできるウォーキング。ちょっとした意識や動作をプラスして、シェイプアップやストレス解消できるコツを実践指導します。

日時	場所	募集締切
9/11(土) 14:00~16:00	今治市営中央体育館 (今治市別宮町6-2-2)	8/30(月)
9/25(土) 10:00~12:00	宇和島市総合体育館 (宇和島市弁天町2-1-27)	9/13(月)
10/2(土) 10:00~12:00	県武道館 (松山市市坪西町551)	9/17(金)

☎各会場50名※応募多数の場合は抽選 ☎各募集締切日までにWEBまたはFAXで☎へ ☎(株)アールビーズ四国事業所 ☎080-8183-6268 ☎089-986-8137

県老人クラブ大会における「ねんりんピック愛顔のえひめ2023」講演会

9/3(金)10:25~11:55

R5年の「ねんりんピックえひめ大会」に向け本県出身の二宮清純氏を招き、講演会を開催します。詳しくはHPで。

☎県民文化会館サブホール(松山市道後町2-5-1) ☎先着50名(要予約) ☎ねんりんピック愛顔のえひめ2023実行委員会事務局 ☎089-968-2441

えひめ環境大学受講者募集

環境知識を習得していただくための講座「えひめ環境大学」を開催します。講義内容等詳細はHPまたは、☎まで。

☎9/4~10/2の土曜13:30~16:00 ☎愛媛大学城北キャンパス(松山市文京町3) ☎先着50名(要申し込み) ☎環境政策課 ☎089-912-2346

県NPO法人活動助成事業(団体支援助成)

「あったか愛媛NPO応援基金」を活用し、NPO法人へ25万円以内で活動経費を助成します。

☎主たる事務所が県内にあるNPO法人 ☎8/13(金)~9/13(月)までに、申請書類などをメールまたは郵送で☎へ ☎男女参画・県民協働課 ☎089-912-2305 ☎danjokyodo@pref.ehime.lg.jp

R3年度働く家族の介護力強化事業「介護川柳」コンクール

「介護」をテーマに川柳を募集中。介護を通じて見えてくる人間模様や思いなど五・七・五の17音に込めてみませんか?

☎~8/31(火)までに、専用フォーム(上記二次元コード)から☎へ ☎愛媛県法人会連合会(松山市大手町2-5-7) ☎089-933-5596

イベント情報

全国くらしの陶磁器フェア 2021 in 愛媛

☎8/26(木)~30(月)10:00~17:00、8/30(月)のみ16:00まで

全国の有名陶器を一堂に集めた展示即売会を開催。

☎アイテムえひめ(松山市大可賀2-1-28) ☎089-953-0130

ピタリ求人面接会

☎9/4(土)午前の部10:30~13:00、午後の部14:30~17:00

県内企業20社が参加する合同就職面接会。自分にピッタリの企業と出会うチャンス!

☎松山市総合コミュニティセンター3F大会議室(松山市湊町7-5) ☎R4年3月卒業予定の学生、既卒3年以内の求職者、一般求職者 ☎ジョブカフェ愛媛 ☎089-913-8686

県公式SNSでイベント情報発信中!!

えひめこどもの城、総合科学博物館など県施設のイベント情報は、愛媛県公式SNSで発信。ぜひご登録ください。

Facebook



Twitter



LINE



7月号の答えは ピンチはチャンス!

8月号プレゼントクイズ!

「?」に当てはまる文字をお答えください

Q. 8月1日「?」オープン!

A賞

正解者のなかから抽選でプレゼント!



産業創出課「爽能柑(そうのうかん)」を5名さまに

県産ポンカンや河内晩柑果皮を使用したサプリメント。人生100年時代、「これから」が気になる方のアクティブで明るい未来をサポートします。

提供/ダイソーケミカル(株) ☎0120-937-477

B賞

愛顔のえひめオリジナルみきゃん缶バッジを5名さまに

※A賞、B賞は選べませんので、あらかじめご了承のうえ、ご応募ください。※当選者の発表は賞品の発送をもって代えさせていただきます。

応募締切 8月10日(火) 当日消印有効

応募方法 郵便・メールにて、住所、氏名、年齢、電話番号、「?」の答え、みきゃんへの質問、または紙面へのご意見・ご感想を、下記までお送りください。(先月の応募224通)

〒790-8570(住所記入不要) 愛媛県庁広報広聴課「みきゃんCLUB」宛 kohoshi@pref.ehime.lg.jp

【個人情報取扱いについて】個人情報は賞品の発送と読者層の調査のために使用します。また、お寄せいただいたご意見は県のホームページや刊行物などに匿名で掲載させていただくことがありますが、ご本人の承諾のない限り、前述の目的以外に使用、第三者に提供することはありません。

次回発行日は8/29(日)です。

第299号 2021年8月1日発行 編集/愛媛県企画振興部広報広聴課 〒790-8570 愛媛県松山市一番町4-4-2 ☎089-912-2241



愛顔の
みきゃん

キャンプ

四国カルストの
姫鶴平キャンプ場では、
満天の星空が楽しめます。

アイコンについての説明

①日時 ②開催場所 ③料金※特に表記の無い場合は、無料 ④対象者 ⑤受け付け、募集期間、応募方法※特に表記の無い場合は、申し込み不要、現地集合 ⑥問い合わせ ⑦電話 ⑧ファクス ⑨メールアドレス ⑩定休日 ⑪駐車場 ⑫スタッフの介助あり ※事前連絡が必要 ⑬多目的トイレ ⑭食事施設 ⑮託児サービス ⑯Webにも掲載