

令和6年度

国保事業費納付金等の算定について

納付金算定のイメージ

市町が県に納める納付金は、県全体で必要となる納付金総額に各市町の所得シェアや被保険者数シェア、医療費水準などを反映させて算定する。

①県全体の納付金算定

医療費等の支出見込みから公費等の収入見込みを控除して必要となる納付金総額を推計

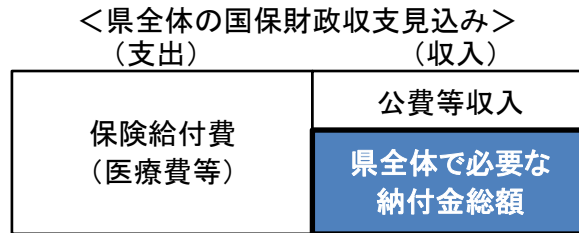

②応能分と応益分に按分

- ・納付金総額を所得に応じて配分する応能分と人数・世帯数に応じて配分する応益分に按分
- ・按分の比率(応能:応益)は、 $\beta : 1$

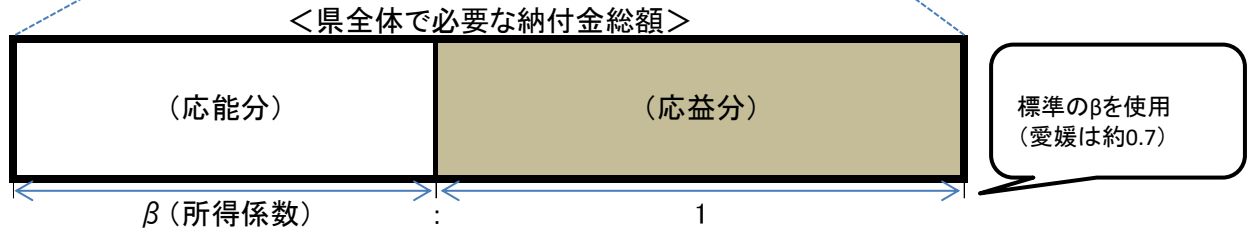

③市町ごとの納付金算定 (下図は3方式の場合)

- ・応能分は市町ごとの所得シェア(市町ごとの所得総額/県全体の所得総額)に応じて配分
- ・応益分は市町ごとの被保険者数シェアと世帯数シェアに応じて配分

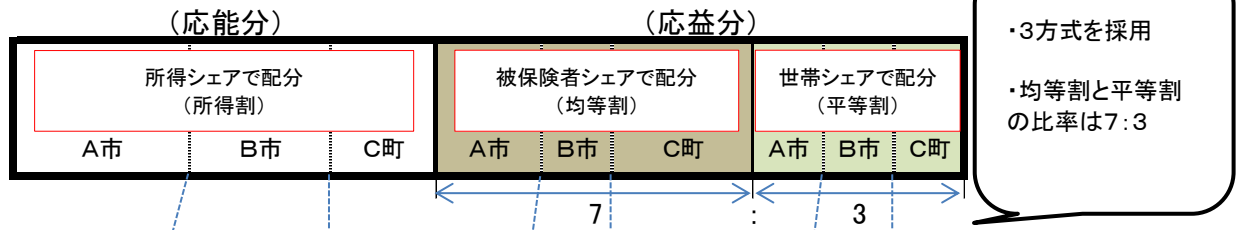

④市町ごとの医療費水準の反映

- ・医療費水準の低い市町の納付金の額は減額
- ・医療費水準の高い市町の納付金の額は増額
- ・医療費指数反映係数($\alpha = 0 \sim 1$)で医療費水準反映させる程度を調整

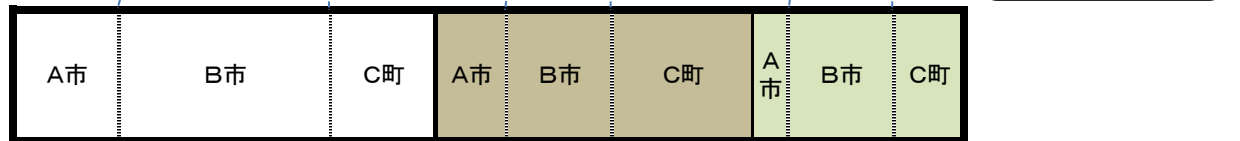

[医療費水準の想定]

A市:医療費水準(低)、B市:医療費水準(高)、C町:医療費水準(平均)

【参考】

《市町ごとの納付金の算定式》

$$\text{県全体の納付金総額} \times [1 + \alpha \times (\text{年齢調整後医療費指数} - 1)] \times (\beta \times \text{所得シェア} + \text{人数シェア}) / (1 + \beta) \times \gamma$$

α (医療費指数反映係数)

納付金算定において、市町の年齢調整後の医療費水準をどの程度反映させるかを調整する係数

※ $\alpha = 1$ ・・・年齢調整後の医療費水準を納付金の配分に全て反映

※ $\alpha = 0$ ・・・医療費水準を納付金の配分に全く反映させない

β (所得係数)

納付金及び標準保険料率の算定において、所得等に応じた配分(応能)と人数等に応じた配分(応益)の割合を調整する係数(応能:応益 = $\beta : 1$)

γ (調整係数)

市町ごとの納付金の総額を県全体の納付金総額に合わせるための調整を行う係数

県内統一の標準保険料率設定イメージ

県が算定した納付金の額に市町独自の事業（保健事業や任意給付など）に要する経費や市町に直接交付される公費等の収入を加減し、保険料として集めるべき額を算定、その額を賦課方式に当てはめて、標準保険料率を設定する。

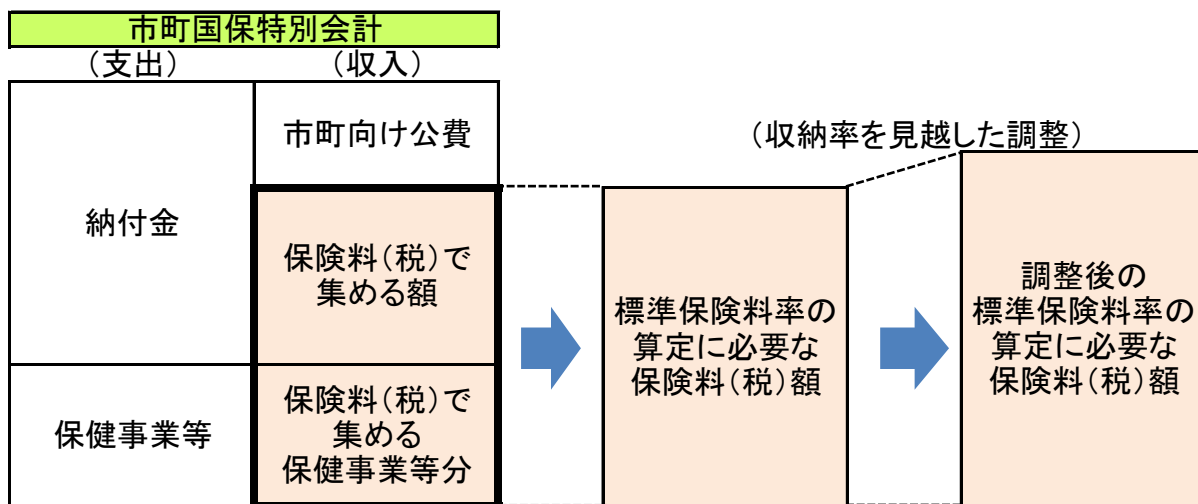

※以下、3方式の場合

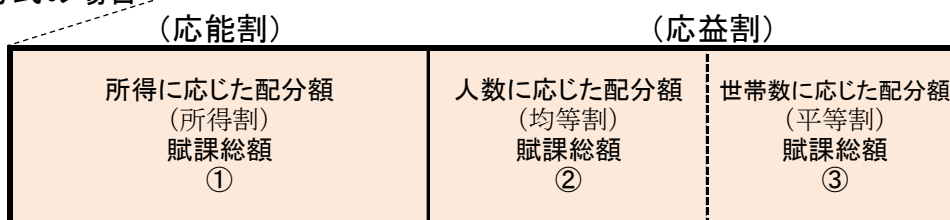

《標準保険料率が決定》

所得割率 (① ÷ 所得総額)	均等割額 (② ÷ 被保険者数)	平等割額 (③ ÷ 世帯数)
○%	〇〇〇〇円	〇〇〇〇円

(参考)

上記の県内統一の標準保険料率に加え

- ・各市町の現状の算定基準に基づく標準的な保険料率
- ・全国統一の算定基準に基づく都道府県標準保険料率(都道府県比較)についても設定する。

令和6年度
国保事業費納付金等の本算定結果について

令和6年度 納付金等算定の前提条件（その1）

市町ごとの納付金額及び保険料必要額の算定については、下記の前提条件のとおり行った。

《納付金試算の前提条件》

α の値	β の値	配分方式	均等：平等
$\alpha = 1$	$\beta = \text{標準}$	3方式	7：3

《保険料必要額試算の前提条件》

- 令和6年度の保険料必要額（本来、保険料で集めるべき額）を算定
- 市町ごとの年齢調整後の医療費水準、所得水準等を反映
- 令和6年度に予定されている1,700億円の公費をすべて反映
- 決算補填目的の一般会計からの法定外繰入等を行っていない前提
- 保険料水準が、一定割合を超えて増加する市町に対しては、超過部分を減額する激変緩和措置を実施

○前期高齢者交付金について

前期高齢者交付金は、概算額が当該年度に交付され、2年後に確定した額に基づき、過不足額を精算することとなっている。

$$\text{当該年度前期高齢者交付金} = \text{当該年度概算額} + \text{前々年度（2年度前）精算額}$$

交付額の年度別推移

（億円）

	H30	H31	R2	R3	R4	R5	R6
概算額	479	472	488	509	492	477	461
精算額	9	△ 11	12	34	5	0	10
うち留保額			12	17	5	△ 13	0
合計	488	461	500	543	497	477	471
納付金投入額	488	461	488	526	492	490	471
対前年差額	△ 19	△ 27	27	38	△ 34	△ 2	△ 19

- ◆ 前期高齢者交付金は、年度間の変動が激しく、市町の納付金額にも大きな影響を与えている。
- ◆ 年度ごとの収支均衡を原則としながら、将来を見据えた財政運営が求められている。



- ◆ 令和6年度は、精算により追加交付される交付金は10億円。
- ◆ コロナ受診控えの解消等により、被保険者1人当たり保険給付費等が大幅に増加することから、令和6年度は、精算額を留保せず、全額納付金算定に算入した。

《標準保険料率の設定条件》

β の値	賦課方式	均等：平等
$\beta = \text{標準}$	3方式	7：3

令和6年度 納付金等算定の前提条件（その2）

1 医療費等の推計

令和6年度において県全体で必要となる医療費等については、令和4年3月～令和5年8月までの実績額や過去の伸び率の推移を踏まえながら、新型コロナによる受診控えの影響を排除して推計を行った。

保険給付費（医療費）	1,053 億円
後期高齢者支援金	185 億円
介護納付金	59 億円

2 国費等の収入見込み

令和6年度の国費等収入額については、国から提示された係数等を踏まえて以下のとおり見込んでいる。

前期高齢者交付金（納付金算定への算入分）	471 億円
国 費	383 億円
定率負担	246 億円
普通調整交付金	112 億円
高額医療費負担金	10 億円
保険者努力支援制度交付金（県分）	7 億円
保険者努力支援制度交付金（市町分）	6 億円
その他	2 億円
県 費	80 億円
その他	5 億円

保険料負担の激変緩和措置について

平成30年度の国保制度改革の本格施行によって、追加公費が投入（1,700億円）されたため、国保制度改革前に比べると、保険料の上昇抑制効果が期待される。

ただし、制度改革前は、市町の医療費や前期高齢者割合などに応じ、市町個別に交付されていた公費等が、平成30年度以降、財政運営の仕組みが変わる（納付金方式の導入等）ことによって、市町によっては公費等の収入が減少し、保険料負担が大きく増加する場合がある。



このため、制度改革によって被保険者の保険料負担が急増することがないように、以下①②のとおり激変緩和措置を講じる。

①県繰入金の活用

県の公費負担（給付費の9%相当）の一部を激変緩和に活用

※激変緩和に活用した分、繰入金本来の用途が減少



②財政安定化基金の活用

②による激変緩和を行った場合、財政安定化基金財政調整事業分（R4年度から積立て）を活用して繰入金減少分を補填

※愛媛県における財政安定化基金財政調整事業分（約1.8億円）を活用（取崩）

※激変緩和の対象となる市町

県は、医療費の自然増等を考慮した一定割合を定め、市町ごとに平成28年度（国が定める激変判定の基準年）と令和6年度の1人当たり保険料必要額の丈比べを行い、一定割合を超えて増加する市町に対し、激変緩和措置を実施する。

○令和6年度納付金算定では、一定割合を3.1%に設定

激変緩和の丈比における一定割合(自然増+δ)の設定

年度	医療給付費			医療給付費等 (円)	一般 被保険者数 (人)	1人あたり 給付費等 (円)	伸び率
	医療給付費	後期高齢者支援金	介護納付金				
26	107,645,099,305 (年報)	19,142,380,268 (確定額)	8,209,234,530 (確定額)	134,996,714,103	357,520	377,592	-
27	111,427,555,787 (年報)	19,386,868,629 (確定額)	7,559,723,034 (確定額)	138,374,147,450	349,704	395,689	4.79%
28	109,725,577,456 (年報)	18,774,050,904 (確定額)	7,137,854,902 (確定額)	135,637,483,262	339,611	399,391	0.94%
29	108,034,779,515 (年報)	18,739,676,336 (確定額)	6,857,635,840 (確定額)	133,632,091,691	328,087	407,307	1.98%
30	107,914,850,044 (年報)	18,495,912,992 (確定額)	6,420,116,864 (確定額)	132,830,879,900	319,811	415,342	1.97%
31 (R1)	108,903,528,537 (年報)	18,655,615,245 (確定額)	6,322,155,298 (確定額)	133,881,299,080	309,952	431,942	4.00%
R2	104,872,119,153 (年報)	18,016,293,960 (確定額)	6,607,219,794 (確定額)	129,495,632,907	302,258	428,427	-0.81%
R3	106,535,512,043 (年報)	17,934,601,327 (確定額(推計))	6,337,053,108 (確定額(推計))	130,807,166,478	296,482	441,198	2.98%
R4	105,530,142,341 (年報)	18,099,877,055 (確定額)	5,966,718,438 (確定額)	129,596,737,834	294,167	440,555	-0.15%
R5	108,999,571,114 (推計)	18,794,072,673 (決定額(推計)) (概算+精算)	5,935,629,592 (決定額(推計)) (概算+精算)	133,729,273,379	277,086	482,627	9.55%
R6	105,337,023,431 (推計)	18,592,208,317 (決定額(推計)) (概算+精算)	5,889,631,280 (決定額(推計)) (概算+精算)	129,818,863,028	254,931	509,231	5.51%

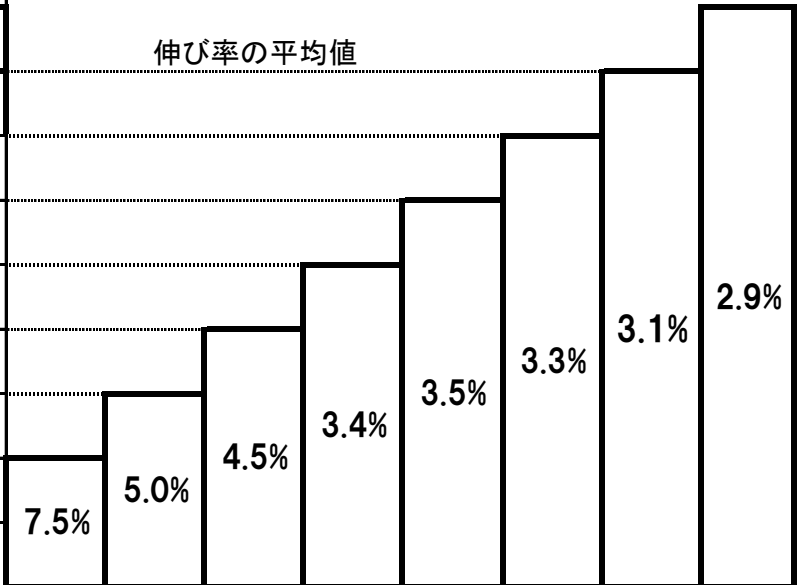

※ 医療給付費(年報値)は、支払義務額(年報B表(1)(続))から算出

- 都道府県は、激変緩和措置の基準として、毎年度、一定割合(自然増+δ)を設定することとされている。
- 各市町の標準保険料率の算定に必要な保険料総額(e)が、一定割合以上増加すると見込まれる場合には、激変緩和財源等を活用して当該市町の納付金総額を減額することで激変を緩和する。

【令和6年度納付金算定算定における一定割合】

一定割合(3.1%) = 医療費等の自然増(2.9%) + δ(0.2%)

(参考)

令和4年度 一定割合(2.5%) = 医療費等の自然増(2.1%) + δ(0.4%)

令和5年度 一定割合(3.1%) = 医療費等の自然増(2.8%) + δ(0.3%)

<自然増: 2.9%>

昨年度と同様、医療給付費のほか、後期高齢者支援金及び介護納付金も含めた全体の給付費等の1人あたり金額の伸び率を踏まえ設定。激変緩和の基点となる28年度から、令和6年度までの平均伸び率である2.9%とした。

<δ: 0.2%>

δの値については、令和5年度の医療給付費等が令和元年度と同水準まで回復してきていることを踏まえ、一定割合(3.1%) = 自然増(2.9%) + δ(0.2%) に設定した。

なお、δ=0.2%とするために、激変緩和財源として、県国民健康保険財政安定化基金(財政調整事業分)1.8億円を納付金計算に参入した。

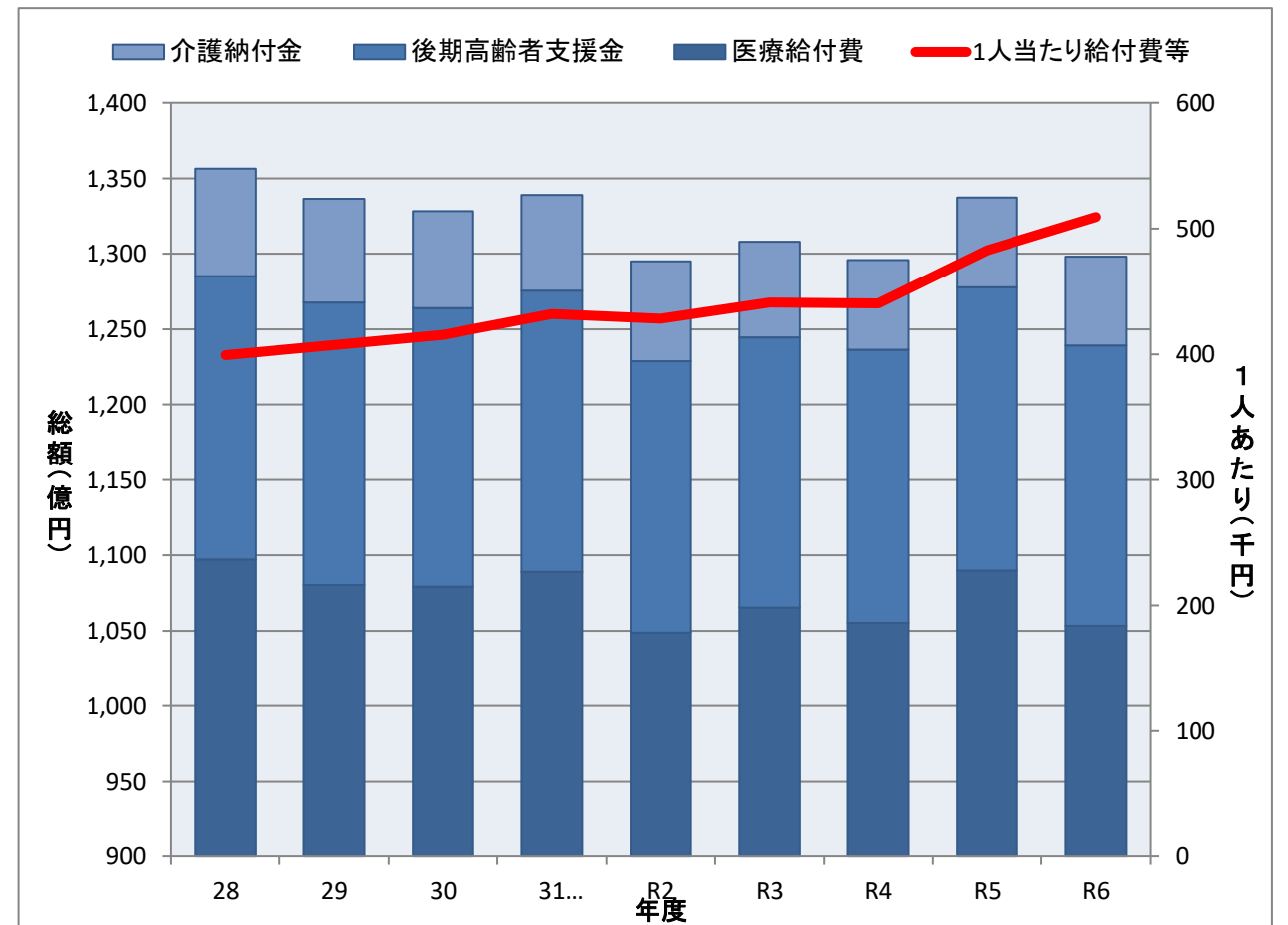

令和6年度 保険料必要額等の算定結果

令和6年度の県内市町国保の保険料水準を算定した結果、1人当たり保険料必要額は、県平均で113,354円となり、基準年の28年度（94,600円）と比較して、1年当たり2.3%の増。

1人当たり保険料必要額

H28年度 (基準年)	R6年度 (対28増減額)	対28 単年増減率
94,600	113,340円 (+18,740円)	+2.3%

(参考) 1人当たり給付費等

H28年度 (基準年)	R6年度 (対28増減額)	対28 単年増減率
399,391	509,231円 (+109,840円)	+3.1%

○市町別納付金及び保険料必要額の状況

激変緩和対象	市町名	R6年度 納付金			
		(激変緩和前)		(激変緩和後)	
		(d) 納付金総額 (千円)	1人当たり納付金額 (円)	(d) 納付金総額 (千円)	1人当たり納付金額 (円)
○	松山市	12,900,787	142,917	12,898,079	142,887
	今治市	4,195,930	137,635	4,195,930	137,635
	宇和島市	2,388,662	139,151	2,388,662	139,151
○	八幡浜市	1,400,859	179,023	1,307,741	167,123
	新居浜市	2,655,562	142,519	2,655,562	142,519
	西条市	2,899,143	143,047	2,899,143	143,047
	大洲市	1,185,505	140,529	1,185,505	140,529
○	伊予市	1,016,877	141,745	951,120	132,579
	四国中央市	2,005,248	146,711	2,005,248	146,711
○	西予市	1,091,038	136,773	1,083,412	135,817
	東温市	873,468	140,791	873,468	140,791
	上島町	193,170	136,903	193,170	136,903
	久万高原町	237,410	132,409	237,410	132,409
○	松前町	773,639	141,330	764,371	139,637
	砥部町	538,793	129,830	538,793	129,830
	内子町	468,533	133,144	468,533	133,144
	伊方町	332,664	144,825	332,664	144,825
	鬼北町	252,723	116,088	252,723	116,088
○	松野町	103,081	122,279	102,022	121,022
	愛南町	648,761	125,656	648,761	125,656
	県全体	36,161,853	141,850	35,982,318	141,145



市町の独自経費を加算

- ・保健事業
- ・出産育児諸費
- ・葬祭諸費 等

市町の直接収入を減算

- ・安定化支援事業(地財措置)
- ・基盤安定繰入金(支援分)
- ・保険者努力支援制度 等

激変緩和対象	市町名	R6年度 保険料必要額			
		(激変緩和前)		(激変緩和後)	
		(e) 保険料必要総額 (千円)	1人当たり保険料必要額 (円)	(e) 保険料必要総額 (千円)	1人当たり保険料必要額 (円)
	松山市	10,572,902	117,127	10,570,194	117,097
	今治市	3,117,713	102,267	3,117,713	102,267
	宇和島市	1,931,420	112,514	1,931,420	112,514
	八幡浜市	1,215,799	155,374	1,122,682	143,474
	新居浜市	2,050,756	110,060	2,050,756	110,060
	西条市	2,328,380	114,885	2,328,380	114,885
	大洲市	901,506	106,864	901,506	106,864
	伊予市	875,054	121,975	809,297	112,809
	四国中央市	1,563,217	114,370	1,563,217	114,370
	西予市	866,705	108,650	859,079	107,694
	東温市	735,630	118,574	735,630	118,574
	上島町	169,502	120,129	169,502	120,129
	久万高原町	191,155	106,612	191,155	106,612
	松前町	648,054	118,388	638,787	116,695
	砥部町	447,464	107,823	447,464	107,823
	内子町	379,712	107,904	379,712	107,904
	伊方町	281,207	122,423	281,207	122,423
	鬼北町	202,060	92,816	202,060	92,816
	松野町	75,806	89,924	74,747	88,667
	愛南町	519,420	100,604	519,420	100,604
	県全体	29,073,462	114,045	28,893,926	113,340

1人当たり保険料必要額の基準年(H28年度)との比較

激変緩和対象	市町名	28年度 (基準年) (円) ①	激変緩和措置なし			激変緩和措置(一定割合3.1%)		
			R6年度 (円) ②	変動額 (円) ②-①	単年伸び率 (%)	R6年度 (円) ②'	変動額 (円) ②'-①	単年伸び率 (%)
○	松山市	91,727	117,127	25,400	3.1	117,097	25,370	3.1
	今治市	96,076	102,267	6,191	0.8	102,267	6,191	0.8
	宇和島市	97,916	112,514	14,598	1.8	112,514	14,598	1.8
○	八幡浜市	112,388	155,374	42,986	4.1	143,474	31,086	3.1
	新居浜市	93,760	110,060	16,300	2.0	110,060	16,300	2.0
	西条市	95,389	114,885	19,496	2.4	114,885	19,496	2.4
	大洲市	97,277	106,864	9,587	1.2	106,864	9,587	1.2
○	伊予市	88,368	121,975	33,607	4.1	112,809	24,441	3.1
	四国中央市	100,044	114,370	14,326	1.7	114,370	14,326	1.7
○	西予市	84,361	108,650	24,289	3.2	107,694	23,333	3.1
	東温市	98,689	118,574	19,885	2.3	118,574	19,885	2.3
	上島町	94,498	120,129	25,631	3.0	120,129	25,631	3.0
	久万高原町	108,944	106,612	▲ 2,332	▲ 0.3	106,612	▲ 2,332	▲ 0.3
○	松前町	91,412	118,388	26,976	3.3	116,695	25,283	3.1
	砥部町	86,905	107,823	20,918	2.7	107,823	20,918	2.7
	内子町	104,610	107,904	3,294	0.4	107,904	3,294	0.4
	伊方町	99,466	122,423	22,957	2.6	122,423	22,957	2.6
	鬼北町	87,426	92,816	5,390	0.8	92,816	5,390	0.8
○	松野町	69,456	89,924	20,468	3.3	88,667	19,211	3.1
	愛南町	97,864	100,604	2,740	0.3	100,604	2,740	0.3
愛媛県		94,600	114,045	19,445	2.4	113,340	18,740	2.3

○28年度が、制度改革による保険料負担の変動を捕捉するための基準年(国の設定)

○19市町が増加、1市町が減少

○6市町が激変緩和措置の対象

【注意】

○全国で約1,700億円の公費を全額反映

○市町ごとの年齢調整後の医療費水準、所得水準等を反映

○保険料水準が1年当たり3.1%を超えて増加する市町に対しては、超過部分を減額する激変緩和措置を実施(激変緩和用の国費及び県特例基金を活用)

○28年度、R6年度とも、決算補填目的の法定外繰入等を行っていない場合の額、法定の保険料軽減分を減算する前の額に揃えて比較

○28年度の実際の保険料額は、決算補填目的の法定外繰入等により、上記水準よりも低く抑えられている場合あり

○R6年度の実際の保険料額(料率)は、上記の算定結果などを踏まえ、今後、各市町において決定

標準保険料率(令和6年度)

市町	区分	市町村標準保険料率 (3方式)				市町村の算定基準に基づく標準保険料率 (3・4方式)				(参考)令和5年度保険料率 (3・4方式)			
		所得割率 (%)	資産割率 (%)	均等割額 (円)	平等割額 (円)	所得割率 (%)	資産割率 (%)	均等割額 (円)	平等割額 (円)	所得割率 (%)	資産割率 (%)	均等割額 (円)	平等割額 (円)
松山市	医療分	8.31		35,106	23,301	10.66		28,165	19,345	9.40		23,520	21,840
	後期分	3.05		12,601	8,364	3.86		10,100	6,937	3.40		8,040	6,960
	介護分	2.56		13,020	5,855	3.61		10,266	4,184	2.70		7,320	4,680
今治市	医療分	6.71		28,333	18,806	7.34	14.96	17,676	22,743	8.20	17.50	19,800	25,500
	後期分	3.00		12,366	8,208	3.58	5.54	7,783	8,102	3.20	5.20	7,100	7,400
	介護分	2.46		12,475	5,610	3.14	4.87	7,296	6,280	3.00	4.80	7,600	6,500
宇和島市	医療分	6.68		28,247	18,749	6.08	29.21	22,192	17,715	7.20	27.50	19,700	22,500
	後期分	3.12		12,850	8,529	2.69	13.08	10,036	8,012	2.20	7.00	6,600	7,100
	介護分	2.60		13,209	5,940	1.95	14.53	11,116	6,633	1.67	6.30	7,300	5,100
八幡浜市	医療分	8.09		34,177	22,685	8.97	14.64	23,102	27,938	7.60	15.00	22,000	27,000
	後期分	2.86		11,777	7,817	3.22	6.59	7,333	8,614	2.80	7.00	7,300	8,700
	介護分	2.43		12,355	5,556	2.45	2.81	9,348	6,937	2.00	3.00	9,000	6,700
新居浜市	医療分	7.56		31,957	21,211	9.05		27,111	17,281	10.49		27,420	17,950
	後期分	3.06		12,629	8,382	3.52		10,759	6,858	3.00		8,010	5,250
	介護分	2.57		13,060	5,873	3.06		10,485	5,080	2.18		6,790	3,300
西条市	医療分	7.87		33,254	22,072	9.11	0.00	28,543	19,216	8.33	10.50	29,000	20,900
	後期分	3.09		12,725	8,446	3.46	0.00	10,959	7,378	2.53	2.70	9,000	6,400
	介護分	2.54		12,895	5,799	3.03	0.00	10,715	5,273	2.17	2.85	9,600	5,100
大洲市	医療分	7.16		30,244	20,074	6.81	28.50	25,582	17,106	8.40	23.00	23,500	24,000
	後期分	3.05		12,595	8,360	2.79	11.68	10,685	7,144	2.30	10.00	6,200	7,500
	介護分	2.53		12,849	5,779	2.20	12.20	11,035	5,448	1.90	7.60	7,000	5,500
伊予市	医療分	7.85		33,163	22,012	8.36		25,661	28,117	7.70		23,000	25,500
	後期分	2.88		11,868	7,877	2.96		9,327	10,214	2.70		8,300	9,200
	介護分	2.46		12,513	5,627	2.62		9,539	7,116	2.30		8,600	6,500
四国中央市	医療分	7.73		32,648	21,670	7.09	23.29	28,493	18,799	7.30	23.32	27,180	19,680
	後期分	3.07		12,662	8,404	2.72	9.00	11,079	7,310	2.19	7.28	8,200	5,760
	介護分	2.50		12,708	5,715	2.43	11.65	10,577	5,063	2.08	8.83	9,600	4,280
西予市	医療分	7.40		31,284	20,765	8.29	21.69	19,940	23,641	7.80	25.00	20,500	25,000
	後期分	2.99		12,325	8,181	3.09	20.20	7,432	9,784	2.50	13.00	6,500	8,800
	介護分	2.49		12,637	5,683	2.68	10.67	7,422	7,802	2.20	9.60	7,100	7,500
東温市	医療分	8.35		35,297	23,428	10.28		28,432	21,044	8.50		24,000	17,200
	後期分	3.07		12,661	8,403	3.71		10,257	7,479	3.00		8,500	6,000
	介護分	2.52		12,811	5,761	3.44		9,552	5,032	2.80		8,700	4,500
上島町	医療分	8.00		33,800	22,434	8.12	29.56	24,201	26,340	8.20	30.00	23,000	25,000
	後期分	3.02		12,447	8,262	3.79	8.94	6,678	8,237	3.50	8.00	6,100	7,600
	介護分	2.47		12,523	5,632	2.25	7.79	9,167	7,590	2.30	7.00	9,400	7,300
久万高原町	医療分	8.12		34,319	22,779	9.82		25,040	26,652	9.50		24,600	24,400
	後期分	3.01		12,396	8,228	3.15		9,485	10,758	2.52		8,200	8,000
	介護分	2.46		12,481	5,613	2.20		11,438	7,119	2.10		10,500	6,200
松前町	医療分	8.16		34,466	22,876	9.96		27,879	19,047	9.80		27,600	19,100
	後期分	2.98		12,277	8,149	3.59		9,846	6,713	3.40		9,400	6,500
	介護分	2.46		12,490	5,617	3.29		9,197	4,530	3.30		9,500	4,700
砥部町	医療分	7.20		30,409	20,184	7.38		25,969	21,684	7.20		23,300	18,800
	後期分	3.03		12,505	8,300	3.04		11,031	8,955	2.90		9,300	7,200
	介護分	2.48		12,590	5,662	2.57		10,489	6,243	2.70		9,700	5,600
内子町	医療分	7.15		30,227	20,063	7.14	15.99	26,371	18,572	8.20	19.20	30,000	21,000
	後期分	3.03		12,505	8,300	2.87	6.83	11,152	7,677	2.50	6.20	9,500	6,500
	介護分	2.54		12,918	5,809	2.30	8.17	11,966	6,019	1.70	6.00	9,000	4,500
伊方町	医療分	8.44		35,662	23,670	8.75	53.67	21,232	24,330	7.50	49.00	26,000	31,000
	後期分	3.11		12,845	8,526	3.27	14.57	8,844	7,198	1.90	9.00	7,200	6,100
	介護分	2.53		12,855	5,781	2.74	10.81	8,074	5,777	1.83	8.00	7,500	5,300
鬼北町	医療分	5.93		25,064	16,636	6.82	19.10	15,302	16,895	7.20	25.00	17,100	19,000
	後期分	3.06		12,631	8,384	3.41	11.02	8,998	6,899	2.50	10.00	7,000	5,400
	介護分	2.53		12,865	5,786	3.15	8.11	8,814	4,947	2.20	8.00	7,400	4,100
松野町	医療分	6.43		27,181	18,041	7.03	25.96	17,452	19,777	8.10	35.00	21,000	24,000
	後期分	3.05		12,564	8,339	3.22	10.79	8,662	8,859	2.30	9.00	6,400	6,600
	介護分	2.57		13,042	5,865	2.93	9.67	9,241	6,783	2.00	8.00	7,000	5,000
愛南町	医療分	6.74		28,490	18,910	6.51	28.01	17,483	23,891	7.00	29.60	16,900	23,500
	後期分	3.11		12,825	8,513	3.08	10.54	7,972	10,603	2.20	7.40	5,100	6,900
	介護分	2.58		13,106	5,894	2.68	7.64	8,134	7,699	2.10	5.90	5,700	5,400

○「市町村標準保険料率」は、県内統一の方式により、保険料必要額を確保するための料率を算定したもの

○「市町村の算定基準に基づく標準保険料率」は、各市町が現状で採用している方式により、保険料必要額を確保するための料率を算定したもの

○「令和5年度保険料率」は、実際に市町が賦課した料率

都道府県標準保険料率(2方式)

区分	所得割率	均等割額
医療分	7.72%	46,506円
後期分	3.04%	17,918円
介護分	2.52%	18,368円

【四象限図】(医療費水準及び所得水準)

市町村標準保険料率の算定に使用した基本情報(仮算定)のデータから、納付金配分において使用される各市町の医療費指数(横軸)と一人あたり所得金額(縦軸)をプロット。

XY軸の交点(R6仮算定)	
医療費指数(全国水準)	1.0000
1人あたり所得額(県平均)	435,534

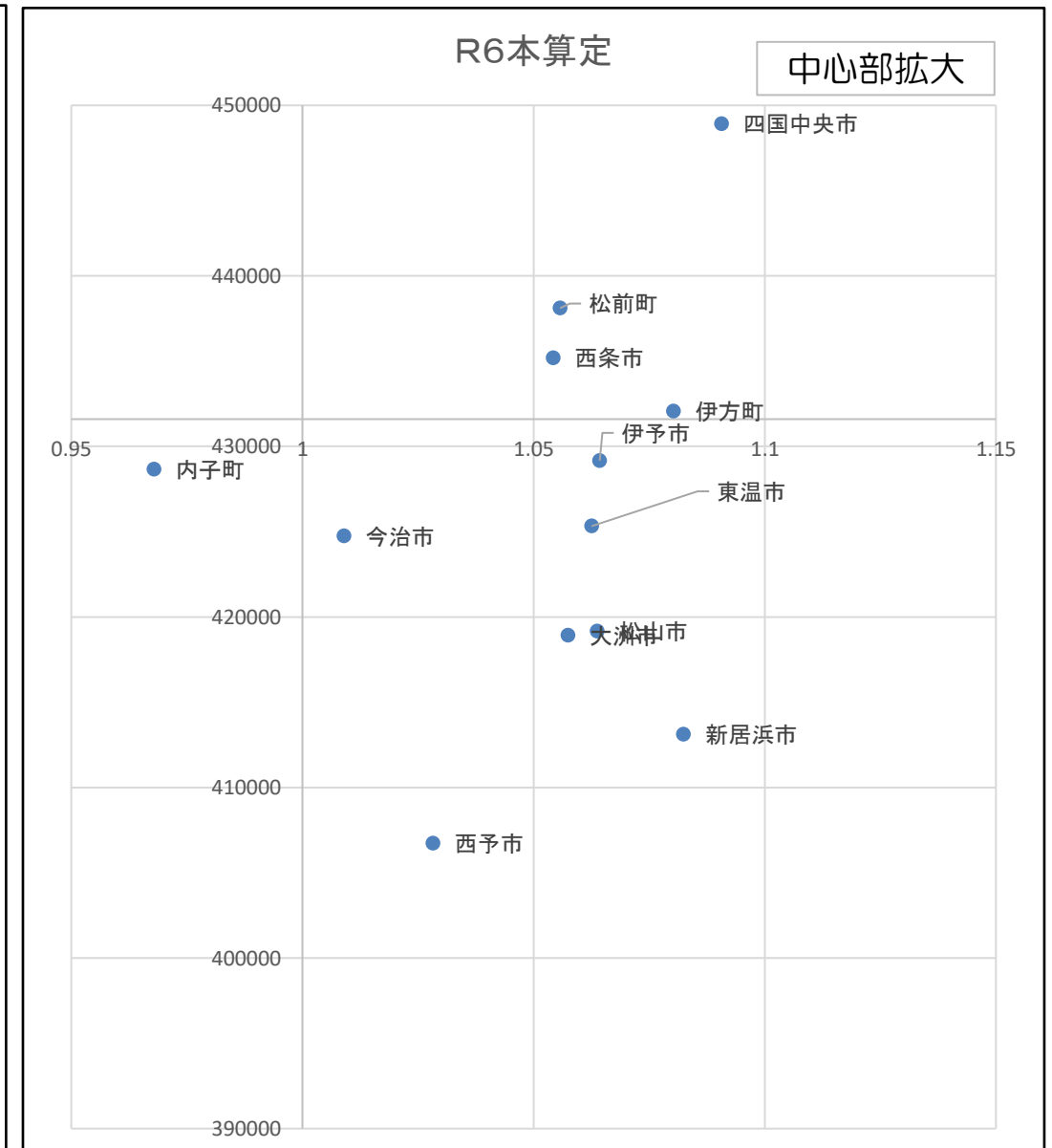
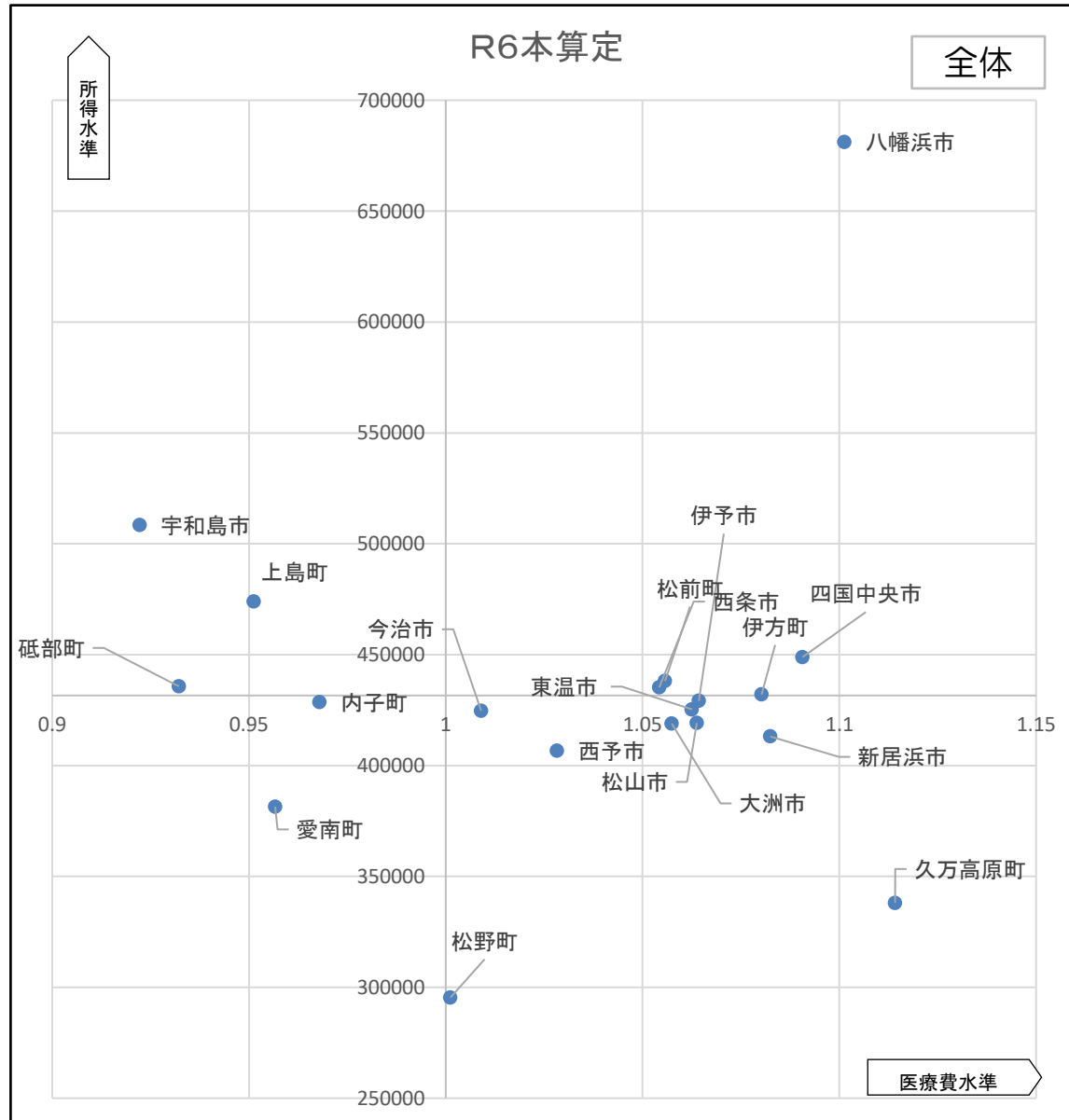

参考（令和5年度納付金等算定結果）

1人当たり保険料必要額の基準年（H28年度）との比較

激変緩和対象	市町名	28年度 (基準年) (円) ①	激変緩和措置なし			激変緩和措置(一定割合3.1%)		
			R5年度 (円) ②	変動額 (円) ②-①	単年伸び率 (%)	R5年度 (円) ②'	変動額 (円) ②'-①	単年伸び率 (%)
○	松山市	91,507	115,556	24,049	3.4	113,314	21,807	3.1
	今治市	95,390	102,474	7,084	1.0	102,474	7,084	1.0
	宇和島市	97,535	110,860	13,325	1.8	110,860	13,325	1.8
○	八幡浜市	111,971	148,423	36,452	4.1	138,653	26,682	3.1
	新居浜市	93,275	109,955	16,680	2.4	109,955	16,680	2.4
	西条市	94,945	114,090	19,145	2.7	114,090	19,145	2.7
	大洲市	97,599	111,739	14,140	2.0	111,739	14,140	2.0
○	伊予市	88,076	113,672	25,596	3.7	109,064	20,988	3.1
	四国中央市	99,561	115,230	15,669	2.1	115,230	15,669	2.1
○	西予市	84,004	109,999	25,995	3.9	104,021	20,017	3.1
	東温市	98,348	116,374	18,026	2.4	116,374	18,026	2.4
○	上島町	94,281	120,604	26,323	3.6	116,748	22,467	3.1
	久万高原町	109,152	101,260	▲ 7,892	▲ 1.1	101,260	▲ 7,892	▲ 1.1
○	松前町	91,305	116,175	24,870	3.5	113,061	21,756	3.1
○	砥部町	86,691	107,730	21,039	3.2	107,347	20,656	3.1
	内子町	104,633	110,020	5,387	0.7	110,020	5,387	0.7
	伊方町	98,759	113,558	14,799	2.0	113,558	14,799	2.0
	鬼北町	87,006	93,735	6,729	1.1	93,735	6,729	1.1
○	松野町	68,489	87,729	19,240	3.6	84,809	16,320	3.1
	愛南町	97,803	97,961	158	0.0	97,961	158	0.0
愛媛県		94,270	112,850	18,580	2.6	111,344	17,074	2.4

○28年度が、制度改革による保険料負担の変動を捕捉するための基準年（国の設定）

○19市町が増加、1市町が減少

○8市町が激変緩和措置の対象

【注意】

○全国で約1,700億円の公費を全額反映

○市町ごとの年齢調整後の医療費水準、所得水準等を反映

○保険料水準が1年当たり3.1%を超えて増加する市町に対しては、超過部分を減額する激変緩和措置を実施（激変緩和用の国費及び県特例基金を活用）

○28年度、R5年度とも、決算補填目的の法定外繰入等を行っていない場合の額、法定の保険料軽減分を減算する前の額に揃えて比較

○28年度の実際の保険料額は、決算補填目的の法定外繰入等により、上記水準よりも低く抑えられている場合あり

○R5年度の実際の保険料額（料率）は、上記の算定結果などを踏まえ、今後、各市町において決定

標準保険料率(令和5年度)

市町	区分	市町村標準保険料率 (3方式)				市町村の算定基準に基づく標準保険料率 (3・4方式)				
		所得割率 (%)	資産割率 (%)	均等割額 (円)	平等割額 (円)	所得割率 (%)	資産割率 (%)	均等割額 (円)	平等割額 (円)	
1	松山市	医療分	8.31		34,908	23,531	10.68		27,981	19,385
		後期分	2.87		11,604	7,822	3.65		9,340	6,471
		介護分	2.42		12,396	6,621	3.19		9,268	5,949
2	今治市	医療分	7.02		29,469	19,864	8.08	16.82	18,657	24,082
		後期分	2.83		11,436	7,709	3.57	5.65	7,345	7,671
		介護分	2.34		12,001	6,409	3.20	5.02	7,464	6,440
3	宇和島市	医療分	6.91		29,020	19,562	6.85	30.45	22,569	18,993
		後期分	2.97		11,999	8,088	2.82	12.54	9,328	7,850
		介護分	2.49		12,779	6,825	2.12	14.07	10,960	6,638
4	八幡浜市	医療分	8.00		33,575	22,632	8.48	17.01	23,241	28,211
		後期分	2.75		11,113	7,491	3.06	7.73	7,127	8,403
		介護分	2.32		11,906	6,359	2.15	3.71	9,538	7,130
5	新居浜市	医療分	7.85		32,943	22,206	9.63		27,879	18,079
		後期分	2.94		11,904	8,024	3.50		10,168	6,594
		介護分	2.46		12,625	6,743	3.32		10,432	5,039
6	西条市	医療分	8.06		33,837	22,808	9.45	19.36	25,109	19,018
		後期分	2.96		11,955	8,059	3.18	6.80	9,238	7,123
		介護分	2.45		12,541	6,698	2.88	6.93	9,616	5,001
7	大洲市	医療分	7.89		33,129	22,332	7.59	32.25	28,057	19,051
		後期分	2.87		11,606	7,824	2.65	11.26	9,905	6,726
		介護分	2.40		12,303	6,571	2.17	13.07	10,919	5,412
8	伊予市	医療分	7.74		32,495	21,904	8.64		25,266	27,975
		後期分	2.78		11,261	7,591	3.02		8,937	9,892
		介護分	2.36		12,124	6,475	2.70		9,675	7,303
9	四国中央市	医療分	8.11		34,044	22,948	7.52	25.41	29,761	20,025
		後期分	2.90		11,744	7,916	2.61	8.83	10,351	6,965
		介護分	2.37		12,179	6,505	2.33	11.59	10,420	5,049
10	西予市	医療分	7.34		30,835	20,785	8.16	23.02	19,814	23,720
		後期分	2.79		11,271	7,597	2.87	13.14	6,891	9,161
		介護分	2.35		12,049	6,436	2.55	9.85	7,338	7,740
11	東温市	医療分	8.33		34,981	23,580	10.41		28,587	20,910
		後期分	2.90		11,716	7,897	3.57		9,678	6,973
		介護分	2.40		12,297	6,568	3.26		9,583	5,027
12	上島町	医療分	7.94		33,346	22,477	8.12	49.08	23,176	24,942
		後期分	2.80		11,326	7,634	3.47	12.94	6,146	7,609
		介護分	2.33		11,941	6,378	2.26	10.14	9,297	7,216
13	久万高原町	医療分	7.88		33,085	22,302	9.18		24,810	26,241
		後期分	2.85		11,507	7,757	2.86		9,086	10,242
		介護分	2.31		11,864	6,337	2.07		11,573	6,904
14	松前町	医療分	8.09		33,951	22,886	10.83		24,751	22,063
		後期分	2.83		11,463	7,727	3.68		8,652	7,446
		介護分	2.36		12,107	6,466	3.59		8,450	5,206
15	砥部町	医療分	7.52		31,569	21,280	8.59		26,753	21,437
		後期分	2.86		11,572	7,800	3.17		10,186	7,935
		介護分	2.36		12,104	6,465	2.89		10,302	5,710
16	内子町	医療分	7.68		32,264	21,748	8.07	31.05	24,588	19,833
		後期分	2.90		11,712	7,895	3.06	11.73	8,776	6,760
		介護分	2.45		12,543	6,699	2.53	12.87	10,267	5,106
17	伊方町	医療分	7.90		33,182	22,367	9.19	50.65	19,455	22,100
		後期分	2.94		11,883	8,010	3.45	13.79	8,078	6,516
		介護分	2.38		12,202	6,517	2.87	10.32	7,840	5,452
18	鬼北町	医療分	6.40		26,883	18,121	7.03	23.12	16,850	19,197
		後期分	2.89		11,676	7,871	3.06	11.57	8,578	6,782
		介護分	2.38		12,222	6,528	2.64	9.13	9,070	5,110
19	松野町	医療分	6.48		27,217	18,346	6.74	27.97	17,920	20,365
		後期分	2.86		11,583	7,808	2.88	10.85	8,236	8,444
		介護分	2.42		12,411	6,629	2.39	9.07	9,249	6,480
20	愛南町	医療分	6.76		28,375	19,126	7.04	30.67	17,331	23,656
		後期分	2.93		11,856	7,991	3.13	10.84	7,367	9,783
		介護分	2.44		12,493	6,672	2.96	8.45	7,538	7,088

○「市町村標準保険料率」は、県内統一の方式により、保険料必要額を確保するための料率を算定したもの
 ○「市町村の算定基準に基づく標準保険料率」は、各市町が現状で採用している方式により、保険料必要額を確保するための料率を算定し
 ○「令和4年度保険料率」は、実際に市町が賦課した料率