（様式３）

社会資本総合整備計画　　参 考 図 面

計画の名称	ひとにやさしく、みんなが安全に移動できるみちづくり（防災・安全）		
計画の期間	令和２年度～令和６年度（５年間）	交付団体	愛媛県、東温市、宇和島市、愛南町、新居浜市

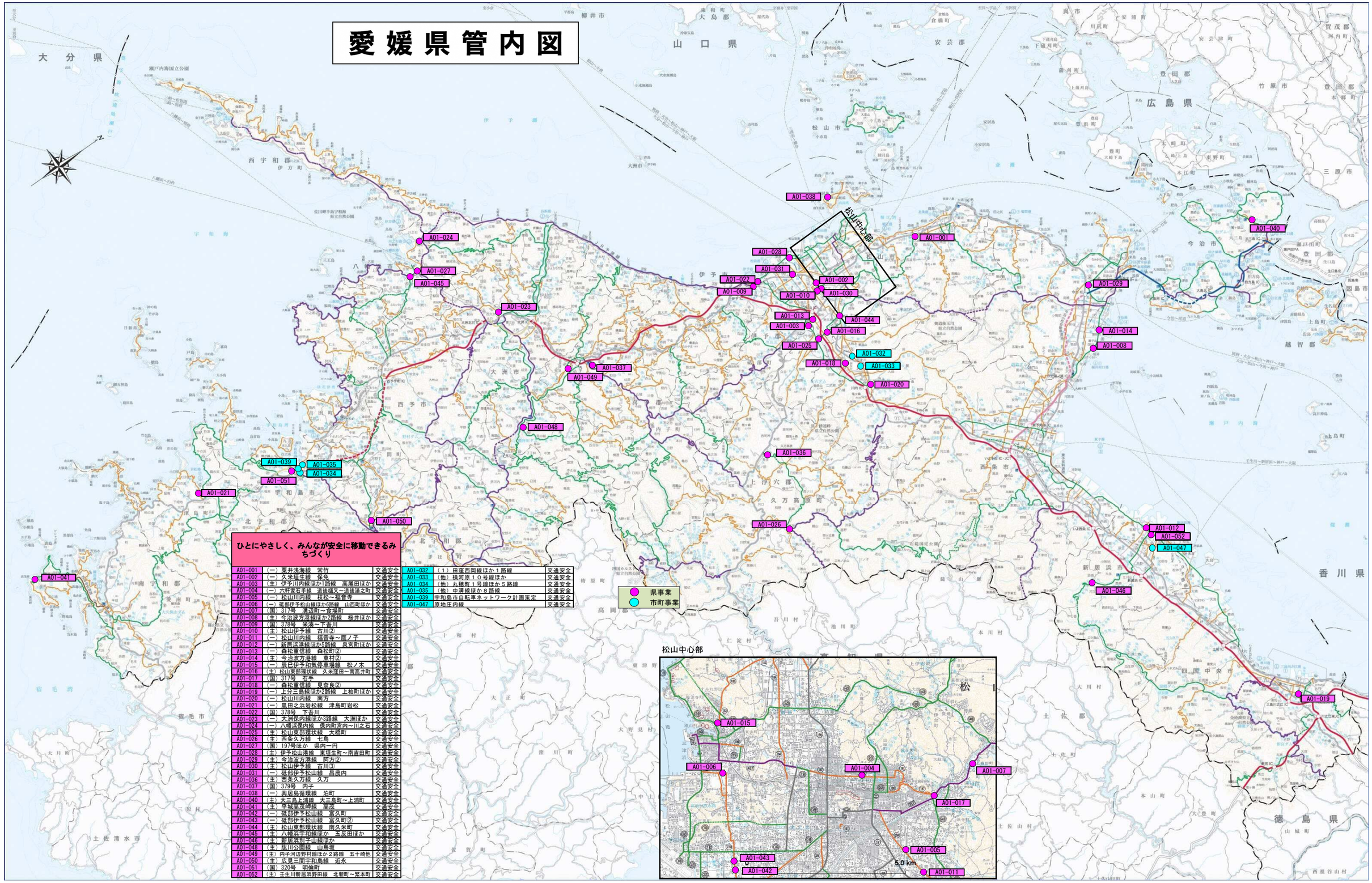

ひとにやさしく、みんなが安全に移動できるみちづくり

A01-001	（一） 粟井浅海線　常竹	交通安全	A01-032	（１）田窪西岡線ほか１路線	交通安全
A01-002	（一） 久米垣生線　保免	交通安全	A01-033	（他）横河原１０号線ほか	交通安全
A01-003	（主） 伊予川内線ほか1路線　高尾田ほか	交通安全	A01-034	（他）丸穴町１号線ほか５路線	交通安全
A01-004	（一） 六軒家石手線　道後樋又～道後湯之町	交通安全	A01-035	（他）中溝線ほか８路線	交通安全
A01-005	（一） 松山川内線　枝松～福音寺	交通安全	A01-039	宇和島市自転車ネットワーク計画策定	交通安全
A01-006	（一） 砥部伊予松山線ほか6路線　山西町ほか	交通安全	A01-047	原地区内線	交通安全
A01-007	（国） 317号　溝辺町～貝塚町	交通安全			
A01-008	（主） 今治波方港線ほか2路線　桜井ほか	交通安全			
A01-009	（国） 378号　米湊～下吾川	交通安全			
A01-010	（主） 松山伊予線　古川②	交通安全			
A01-011	（一） 松山川内線　福音寺～鷹ノ子	交通安全			
A01-012	（一） 新居浜港線ほか5路線　泉宮町ほか	交通安全			
A01-013	（一） 森松重信線　森松町②	交通安全			
A01-014	（主） 今治波方港線　東村②	交通安全			
A01-015	（一） 辰巳伊予和気停車場線　松ノ木	交通安全			
A01-016	（主） 松山東部環状線　久米窪田～南高井町	交通安全			
A01-017	（国） 317号　石手	交通安全			
A01-018	（一） 森松重信線　昌奈良②	交通安全			
A01-019	（一） 土分三島線ほか2路線　上柏町ほか	交通安全			
A01-020	（一） 松山川内線　南方	交通安全			
A01-021	（一） 風田之浜岩松線　津島町岩松	交通安全			
A01-022	（国） 378号　下吾川	交通安全			
A01-023	（一） 大洲保内線ほか3路線　大洲ほか	交通安全			
A01-024	（一） 八幡浜保内線　保内町宮内～川之石	交通安全			
A01-025	（主） 松山東部環状線　大橋町	交通安全			
A01-026	（主） 西条久万線　七島	交通安全			
A01-027	（国） 197号ほか　横内～円	交通安全			
A01-028	（主） 伊予松山港線　東垣生町～南吉田町	交通安全			
A01-029	（主） 今治波方港線　阿方②	交通安全			
A01-030	（主） 松山伊予線　古川③	交通安全			
A01-031	（一） 砥部伊予松山線　高藤内	交通安全			
A01-036	（主） 西条久万線　久万	交通安全			
A01-037	（国） 379号　内子	交通安全			
A01-038	（一） 興居島循環線　泊町	交通安全			
A01-040	（主） 大三島上浦線　大三島町～上浦町	交通安全			
A01-041	（主） 平城高茂岬線　高茂	交通安全			
A01-042	（一） 砥部伊予松山線　富久町	交通安全			
A01-043	（一） 砥部伊予松山線　富久町②	交通安全			
A01-044	（主） 松山東部環状線　南久米町	交通安全			
A01-045	（主） 八幡浜宇和線ほか　五反田ほか	交通安全			
A01-046	（主） 新居浜別子山線ほか	交通安全			
A01-048	（主） 肱川公園線　山鳥坂	交通安全			
A01-049	（主） 内子河辺野村線ほか２路線　五十崎他	交通安全			
A01-050	（主） 広見三間宇和島線　近永	交通安全			
A01-051	（国） 320号　明倫町	交通安全			
A01-052	（主） 壬生川新居浜野田線　北新町～繁本町	交通安全			