

記入上の注意

- 1人だけで申し込みできますが、参加希望回又は学習テーマが全員同じ場合に限り、グループで一度に3人まで申し込むことができます。
また、兄弟で、小学生の部、中学生の部と一緒に申し込むこともできます。
- [引率予定]欄は保護者等が引率されるかどうかの予定(あり、なし)、[主な交通手段]には、それぞれ該当するものに○をつけてください。
- 希望調べは、必ず記入してください。

2011 Summer 『小・中学生県庁見学デー』参加申込書

住所	〒 _____ 市町 _____	ふりがな		
氏名				
学校名・学年	学校 _____ 年 _____	引率予定 <input type="checkbox"/> あり <input type="checkbox"/> なし		
保護者氏名		電話番号(昼間の連絡先)		
主な交通手段	①徒歩 ②自転車 ③公共交通機関(バス・JR・電車・船など) ④その他(自家用車など)			
住所	〒 _____ 市町 _____	ふりがな		
氏名				
学校名・学年	学校 _____ 年 _____	引率予定 <input type="checkbox"/> あり <input type="checkbox"/> なし		
保護者氏名		電話番号(昼間の連絡先)		
主な交通手段	①徒歩 ②自転車 ③公共交通機関(バス・JR・電車・船など) ④その他(自家用車など)			
住所	〒 _____ 市町 _____	ふりがな		
氏名				
学校名・学年	学校 _____ 年 _____	引率予定 <input type="checkbox"/> あり <input type="checkbox"/> なし		
保護者氏名		電話番号(昼間の連絡先)		
主な交通手段	①徒歩 ②自転車 ③公共交通機関(バス・JR・電車・船など) ④その他(自家用車など)			
希望調べ	〔小学生の部を複数で申し込む場合には、全員同じ希望回、中学生の部を複数で申し込む場合には、全員同じ学習テーマとします。〕			
小学生の部	希望欄に、第1希望は1、第2希望は2と記入してください。(第1希望回が申込多数の場合には、他の回になることがあります。)	希望回数		
		第1回 7月26日(火)午前(9:20~) 第2回 7月26日(火)午後(2:00~)		
中学生の部	希望欄に、学習したいテーマを、第1希望は1、第2希望は2、第3希望は3と記入してください。 ※第1希望が申込多数の場合には、第2・第3希望になることがあります。	実施日時		
		7月26日(火)午後(1:00~)		
	希望	テーマ	希望	テーマ
		県税について		愛媛県の国際交流について
		みんなでかなえよう!“私の夢、私の未来”(新しい愛媛県長期計画について)		全国1位を誇る愛媛の養殖業のはなし
	えひめの生き物とつながり		とべ動物園について	
	献血のお話		博物館について	

2011 Summer 『小・中学生県庁見学デー』

(中学生の部)

県庁って どんどころ? みんなで行ってみよう

中学生の参加者を募集します

実施日	実施時刻	募集人員	所要時間
7月26日(火)	[午後] 1:00~3:10	30人	2時間10分

対象者 愛媛県内の中学校等に在籍する1年生から3年生までの生徒

プログラム

- ① 見学
県庁内の見学(県議会議事堂・本館ドーム会議室・貴賓室など)
- ② 県行政の学習(事前に希望した学習テーマについて学習)
- ③ 中学生と知事との話し合い

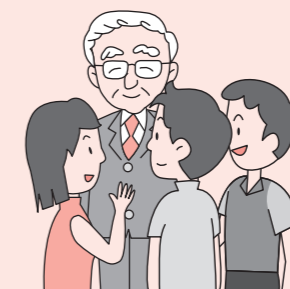

申込方法

- 1 応募用のはがき(左側)を利用するか、FAX、又は電子メールで県庁広報広聴課へ6月30日(木)(当日消印有効)までに申し込んでください。
(FAX番号 089(912)2248 メールアドレス kohokocho@pref.ehime.jp)
- 2 申込みは、1人のはがき1枚(FAX1枚、メール1通)です。
(注)学習したいテーマが全員同じ場合に限り、グループで一度に3人まで申し込むことができます。
なお、応募者多数の場合には、抽選となります。
- 3 参加者の決定は、応募者全員に実施日の1週間前までに、郵送又は電子メールにより連絡します。

その他

- 1 参加費は無料です。
- 2 必ず保護者の了解のうえで、申し込んでください。
- 3 引率された保護者等は、必要な場合を除き子どもたちと一緒にプログラムに参加することはできません。
引率者用の控室を用意しています。

◆問い合わせ先……愛媛県庁 広報広聴課(広聴・相談係) ☎089(912)2243
メールアドレス kohokocho@pref.ehime.jp FAX番号089(912)2248