松山市下水道地震対策緊急整備計画
平成20年度～平成24年度
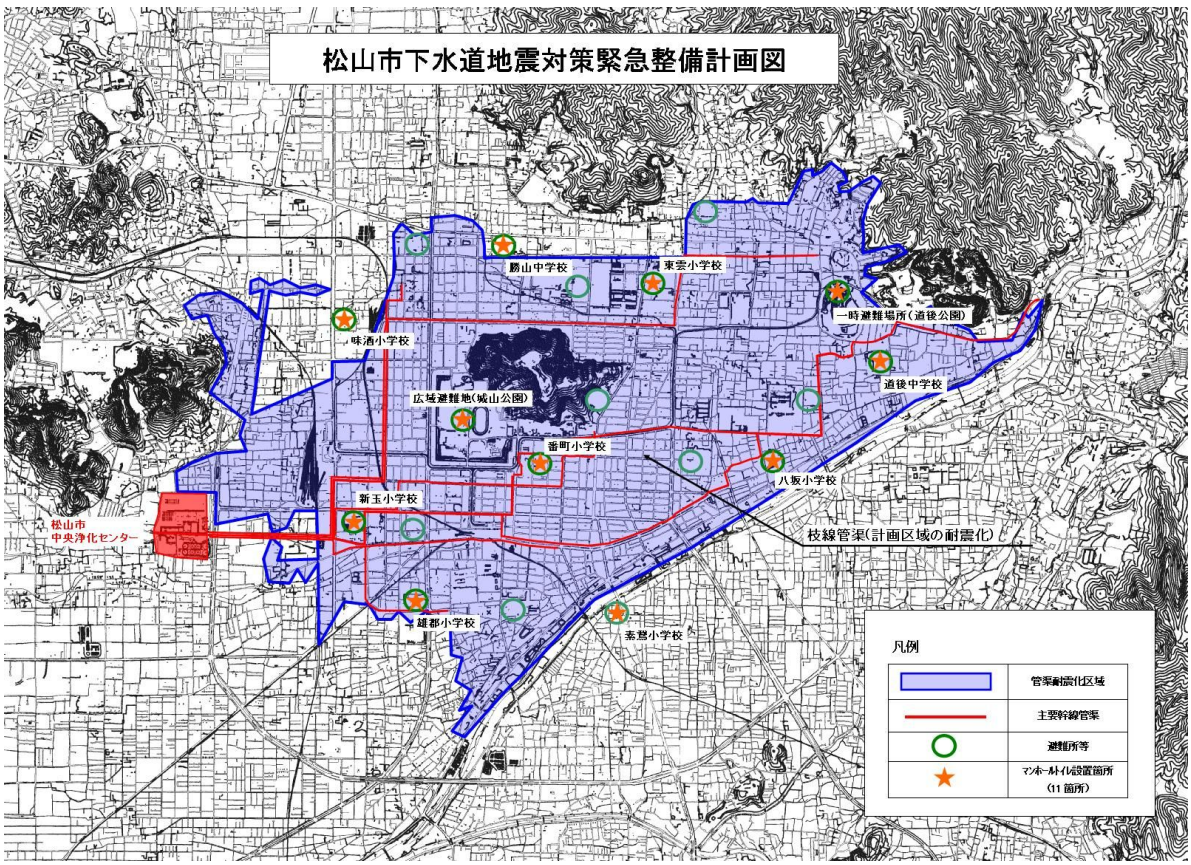
	愛媛県松山市	計画対象面積	８５０ha
緊急に実施すべき対策	（管路施設） 汚水主要幹線の補強（調査・設計・管更生）　３．４km 汚水主要枝線の補強（調査・設計・管更生）　１０．０km 人孔浮上対策　１５箇所 （処理施設） 中央浄化センターの耐震化（調査・設計・補強）1 箇所 北条浄化センターの調査　１箇所 西部浄化センターの調査　１箇所 （ポンプ場施設） ポンプ場の調査　３箇所 （その他施設） 公共下水道利用型トイレシステムの整備　１１箇所